



R O M A N I A
JUDETUL VASLUI - COMUNA SOLESTI
CONSILIUL LOCAL



H O T A R A R E

privind atestarea apartenenței la domeniul privat și acordul înscrierii în cartea funciară a dreptului de proprietate pentru o parcelă de teren în suprafață de 1068 în favoarea UAT Comuna Solești

Consiliul local al comunei Solesti, judetul Vaslui, intrunit in sedinta ordinara de lucru :

- avind in vedere :
- epunerea de motive a Primarului comunei Solesti, judetul Vaslui, prin care se arata ca terenul in suprafata de 1068 m.p., aferent obiectivului de investitie **Centrul de zi pentru 30 de copii ce provin din familii aflate in dificultate – Elena Cuza**” proiect realizat prin cooperarea transfrontaliară între România și Republica Moldova în scopul eficientizării activitatii sociale, prin Programul de vecinătate România – Republica Moldova, PHARE CBC 2004, trebuie atestat ca apartinand domeniului privat al comunei Solesti judetul Vaslui, in vederea inregistrarii in registrul de publicitate imobiliara;
- in conformitate cu prevederile art.4 din Legea nr.213/1998 privind bunurile proprietate publica si tinand cont de prevederile art.71 din Ordonanța de urgență a Guvernului nr.54/2006 – privind regimul contractelor de concesiune de bunuri proprietate publică;
- in temeiul prevederilor art.36 alin.(2), litera „c”, art, 45 alin.(3) , art.115, alin.(1), litera „b”, art.119 si 121 din Legea nr.215/2001 – privind administratia publica locala, republicata, modificata si completata ulterior;

H O T A R A S T E :

Art.1. – Se atesta apartenenta la domeniul privat al comunei Solesti, judetul Vaslui a suprafetei de 1068 m.p. teren, identificat potrivit anexei nr.1 si anexei nr.2 care fac parte integranta din prezenta hotarare;

Art.2. – Se aproba completarea inventarului domeniului privat al comunei Solesti, judetul Vaslui cu imobilul prevazut in anexa nr.1;

Art.3 – Se aprobă înscrierea în cartea funciară a dreptului de proprietate, în favoarea UAT Comuna Solești, județul Vaslui, pentru parcelele prevăzute la art. 1.

Art.4 – Cu ducere la indeplinire a prezentei hotarari se desemneaza Primarul comunei Solesti , judetul Vaslui .

Nr. 10

SOLESTI 19 . 08 2015

PRESEDINTE DE SEDINTA
ISAC MARCICA



CONTRASEMNEAZA
SECRETARUL COMUNEI
DAN BURGHELEA

ROMANIA
JUDETUL VASLUI - COMUNA SOLESTI
CONSILIUL LOCAL

Anexa nr.1. la HCL nr 10 din 19.08 2016



Nr. Crt.	Adresa imobilului	Natura si suprafata	Regimul juridic	obsevatii
1	Teren intravilan localitatea Serbotesti Tarlaua 61 , parcela 193/2	Teren 1068 m.p.	Domeniul privat	

PLAN DE INCADRARE IN ZONA

SCARA 1:5000

L-35-44-D-a-1-III

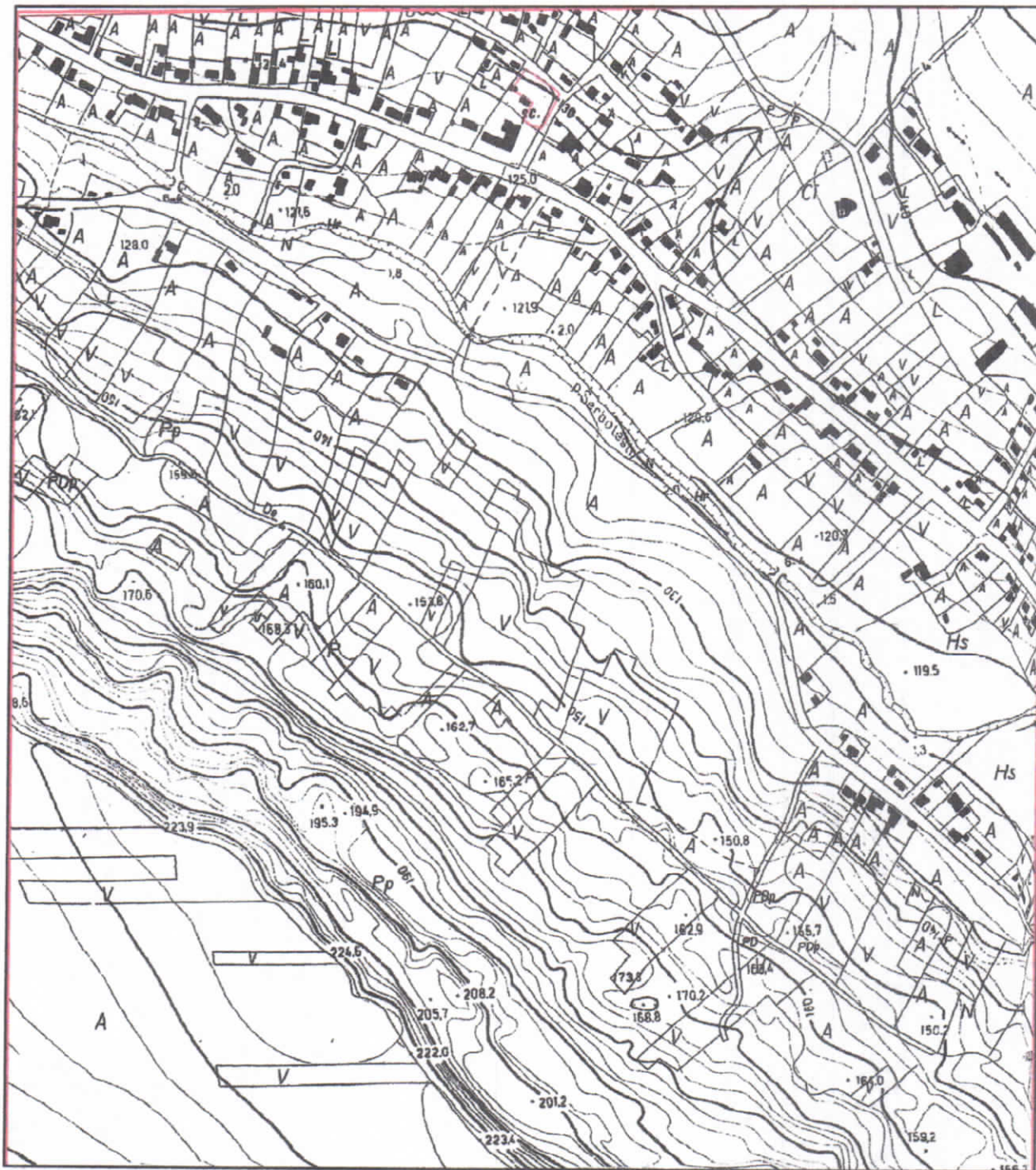

LEGENDA

 -Amplasament

T-61 P-193/2

NO-CAD/70049

MXXU HLY 10
19.09.2016

PLAN DE AMPLASAMENT SI DELIMITARE A IMOBILULUI

ANEXA NR. 1.35 la regulament

Scara 1:500

Nr.cadastral	Suprafata masurata a imobilului	Adresa imobilului
	1068 mp	Teren intravilan Loc. Serbotesti, UAT SOLESTI, Jud. VASLUI
Nr. Carte Funaciara		Unitate Administrativ Teritoriala (UAT)
		SOLESTI

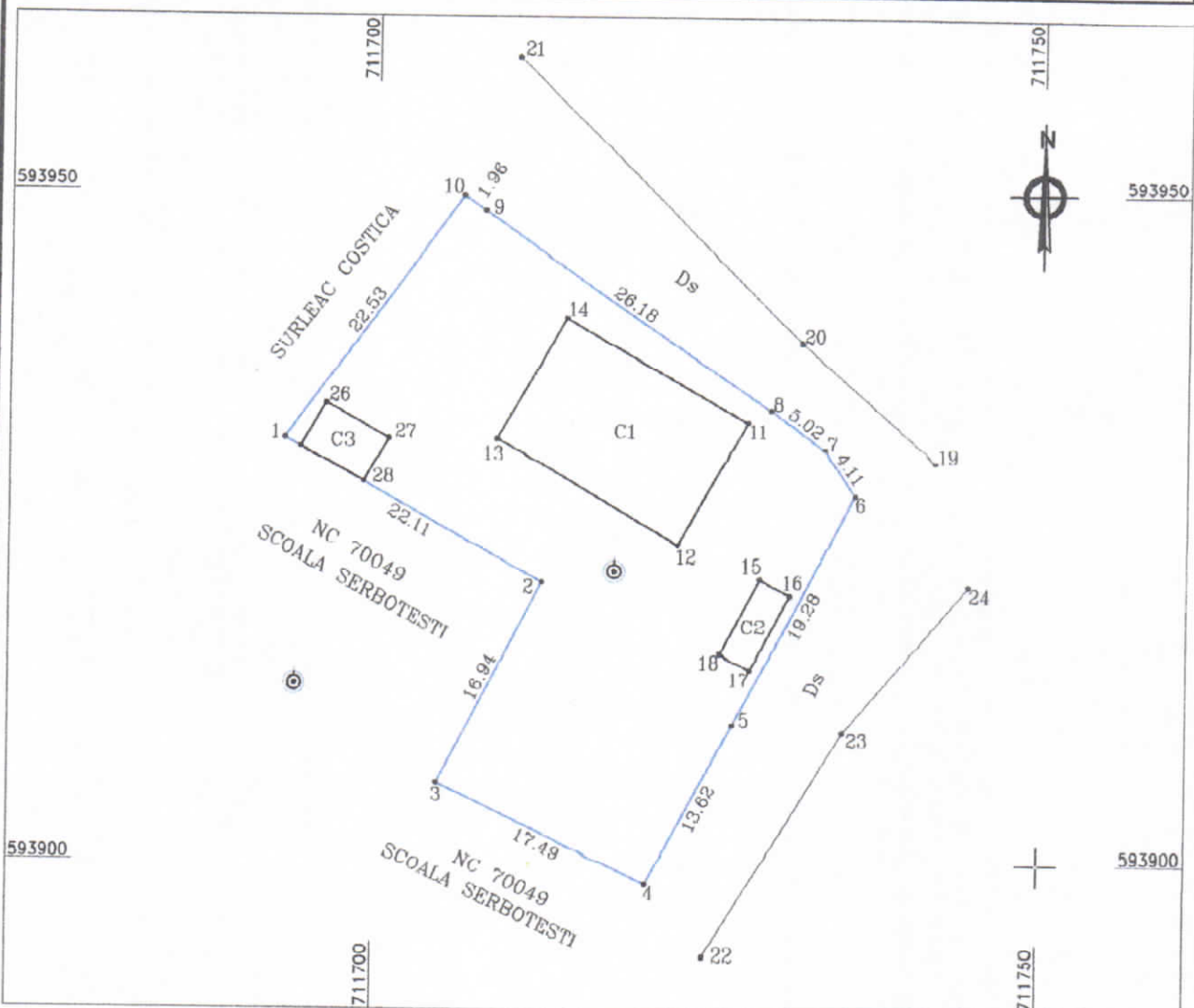

A. Date referitoare la teren

Nr. parcela	Categorie de folosinta	Suprafata (mp)	Mentii
1	CC	1068	Teren intravilan partial imprejmuit cu gard plasa.
Total		1068	

B. Date referitoare la constructii

Cod	Destinatia	Suprafata construita la sol (mp)	Mentii
C1	CAS	164	CENTRU DE ZI PENTRU COPII.
C2	CA	16	PLATFORMA deseuri menajere.
C3	CA	20	MAGAZIE.
Total		200	

Suprafata totala masurata a imobilului = 1068mp

<p>Executant: GOREA Silviu</p> <p>Confirm executarea masuratorilor la teren, corectitudinea intocmirii documentatiei cadastrale si corespondenta acesteia cu realitatea la teren.</p> <p>Semnatura si stampila</p>	<p>Inspector</p> <p>Confirm introducerea imobilului in baza de date integrata si atribuirea nr. cadastral</p> <p>Semnatura si parata</p> <p>Data:</p> <p>Stampila OCPI</p>
---	---

Data: 27.04.2016

* In situatia in care exista nr. cadastral pentru imobilele vecine, in locul numelui vecinului se va trece numarul cadastral, iar in lipsa numarului cadastral numarul topografic sau numarul administrativ. Suprafata se rotunjeste la zecuta patrat.