

ROMANIA
JUDETUL VASLUI - COMUNA SOLESTI
CONSILIUL LOCAL



HOTARARE
privind aprobarea punerii la dispozitie
a suprafetei de 1500 m.p. teren

Consiliul local al comunei Solești, județul Vaslui, întrunit în ședință extraordinară de lucru;

Având în vedere :

Referatul de fundamentare a primarului comunei Solești, județul Vaslui prin care se arată că potrivit solicitării **Autorității pentru Administrarea Sistemului National Antigrindina si de Creștere a Precipitațiilor** inregistrata sub nr. 1969/05.07.2016, se dorește darea în folosință a unei suprafețe de 1500 m.p. suprafața necesară pentru amplasarea și construirea a unui punct de lansare;

- în conformitate cu prevederile art.66 din Legea nr.173/2008 - privind intervențiile active în atmosferă și art.874 din Legea nr.287/2009 – privind codul civil;
- în temeiul prevederilor art.36, alin.1 și 2, litera “c”, alin.(5), litera “a”, art.45, alin.(3), art.115, alin.(1), litera “b” și art.124 din Legea nr.215/2001 – privind administrația publică locală, republicată;

HOTARASTE:

Art.1. – Se pune la dispoziție, **Autorității pentru Administrarea Sistemului National Antigrindina si de Creștere a Precipitațiilor**, prin transmiterea în folosință gratuită, a suprafeței de 1500 m.p. teren, situat în extravilanul localității Bousori, amplasat potrivit anexei care face parte integrantă din prezenta;

Art.2. – Imobilul se va preda, pe bază de proces – verbal și va constitui parte integrantă din prezenta hotărâre.

Art.3. – Cu ducere la îndeplinire a prezentei hotărâri se desemnează Primarul comunei Solești, județul Vaslui:

Nr. 16

SOLESTI 19.08. 2016

PRESEDINTE DE SEDINTA
ISAC MARCICA

CONTRASEMNEAZA
SECRETARUL COMUNEI
DAN BURGHELEA

PLAN DE AMPLASAMENT SI DELIMITARE A IMOBILULUI

ANEXA NR. 1.35 la regulament

Scara 1:500

Nr.cadastral	Suprafata masurata a imobilului	Adresa imobilului
	1500 mp	Teren extravilan UAT SOLESTI (T59, P1673), Jud. Vaslui.

Nr. Carte Funaciara	Unitate Administrativ Teritoriala (UAT)
	SOLESTI

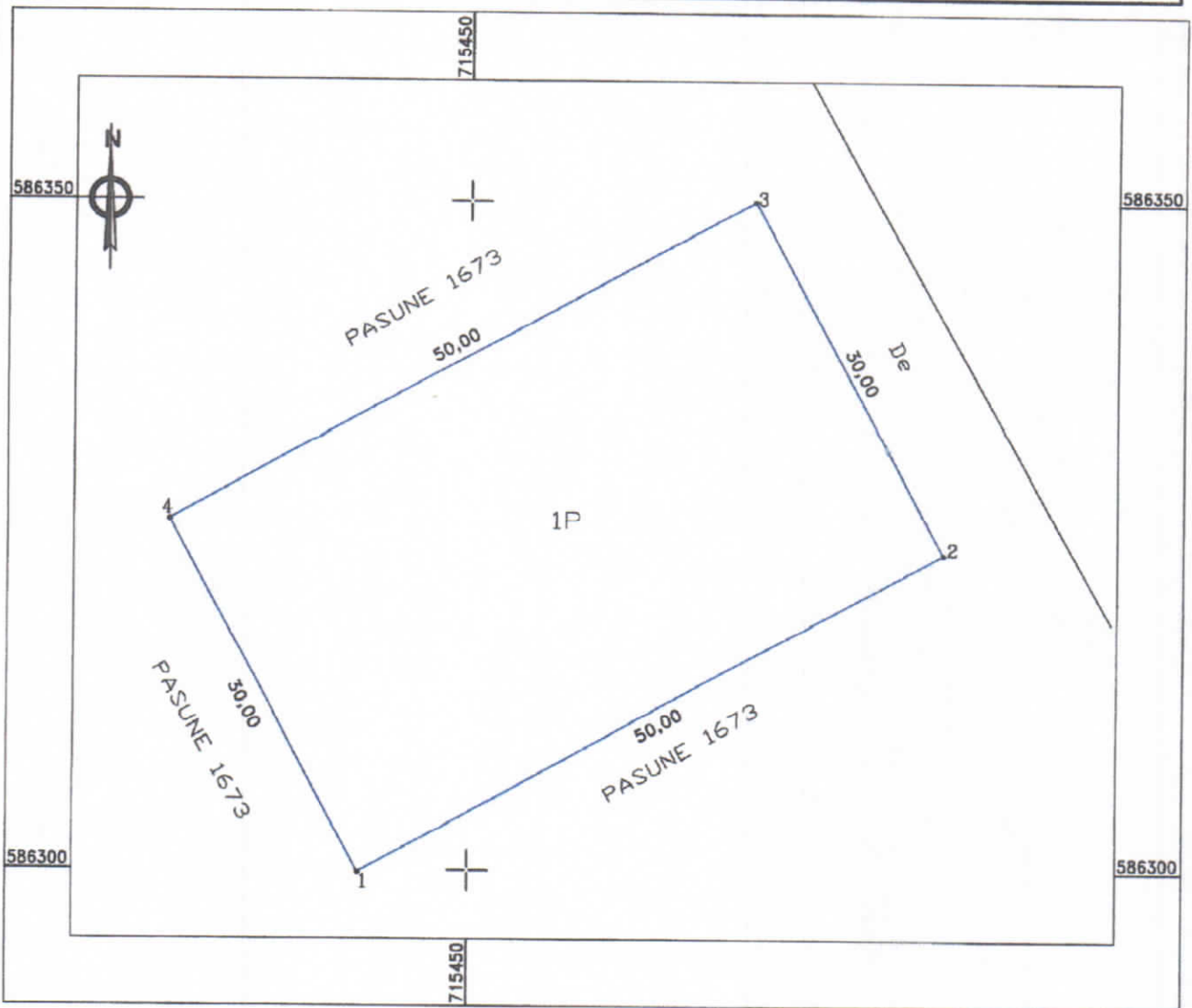

A. Date referitoare la teren

Nr. parcela	Categorie de folosinta	Suprafata (mp)	Mentuni
1	P	1500	TEREN EXTRAVILAN .
TOTAL :		1500	

B. Date referitoare la constructii

Cod	Destinatia	Suprafata construita la sol (mp)	Mentuni
TOTAL :			

Suprafata totala masurata a imobilului = 1500mp
Suprafata din act = -mp



Data: 17.08.2016