

R O M A N I A
JUDETUL VASLUI – COMUNA SOLESTI
CONSILIUL LOCAL



H O T A R A R E

pentru aprobarea modificari Hotărârii Consiliului local al comunei Solesti nr.16/2016 adoptată de Consiliul local al comunei Solești, județul Vaslui în ședința de lucru din 18 august 2016

Consiliul Local al comunei Solești, județul Vaslui, intrunit in sedinta ordinara de lucru;

Avand in vedere:

- referatul de aprobare al primarului comunei Solești prin care propune aprobarea modificării Hotărârii Consiliului local al comunei Solesti nr.16/2018 adoptată de Consiliul local al comunei Solești, județul Vaslui în ședința de lucru din 18 august 2016 în sensul de a se modifica atat anexa la hotărâre cât și sintagma .. *situat în intravilanul localității Boușori*, în loc de...*situat în extravilanul localității Boușori* ;

- prevederile art.59, art.64(1) și (5) și art.65(1) din Legea nr.24/2000 privind normele de tehnică legislativă pentru elaborarea actelor normative

- in temeiul prevederilor art.36 alin.(2), litera „c”, art, 45 alin.(3) , art.115, alin.(1), litera „b”, art.119 si 121 din Legea nr.215/2001 – privind administratia publica locala, republicata, modificata si completata ulterior;

HOTARASTE:

Articol unic.– Hotărârea Consiliului local al comunei Solesti nr.16/2016 adoptată de Consiliul local al comunei Solești, județul Vaslui în ședința de lucru din 18 august 2018, se modifică la ART.1 care va avea următorul cuprins:

Art. 1. - Se pune la dispoziție, Autorității pentru Administrarea Sistemului National Antigrindina si de Creștere a Precipitațiilor, prin transmiterea în folosință gratuită, a suprafeței de 1500 m.p. teren, situat in intravilanul localitatii Bousori, amplasat potrivit anexei care face parte integranta din prezenta.

Nr. 47

SOLESTI 27. 12. 2018

**PRESEDINTE DE SEDINTA
MACOVEI THEODORA**

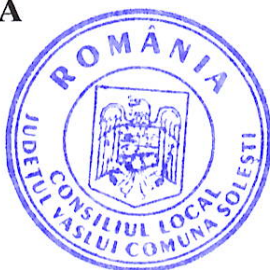

**CONTRASEMNEAZA
SECRETARUL COMUNEI
DAN BURGHELEA**

ANEXA nr. 6 HCL 16/10/16

PLAN DE AMPLASAMENT SI DELIMITARE A IMOBILULUI

ANEXA NR. 1.35 la regulament

Scara 1:500

Nr.cadastral	Suprafata masurata a imobilului	Adresa imobilului
	1500 mp	Teren intravilan SAT BOUSORI, UAT SOLESTI (T59, P1673), Jud. Vaslui.

Nr. Carte Funciara	Unitate Administrativ Teritoriala (UAT)
	SOLESTI

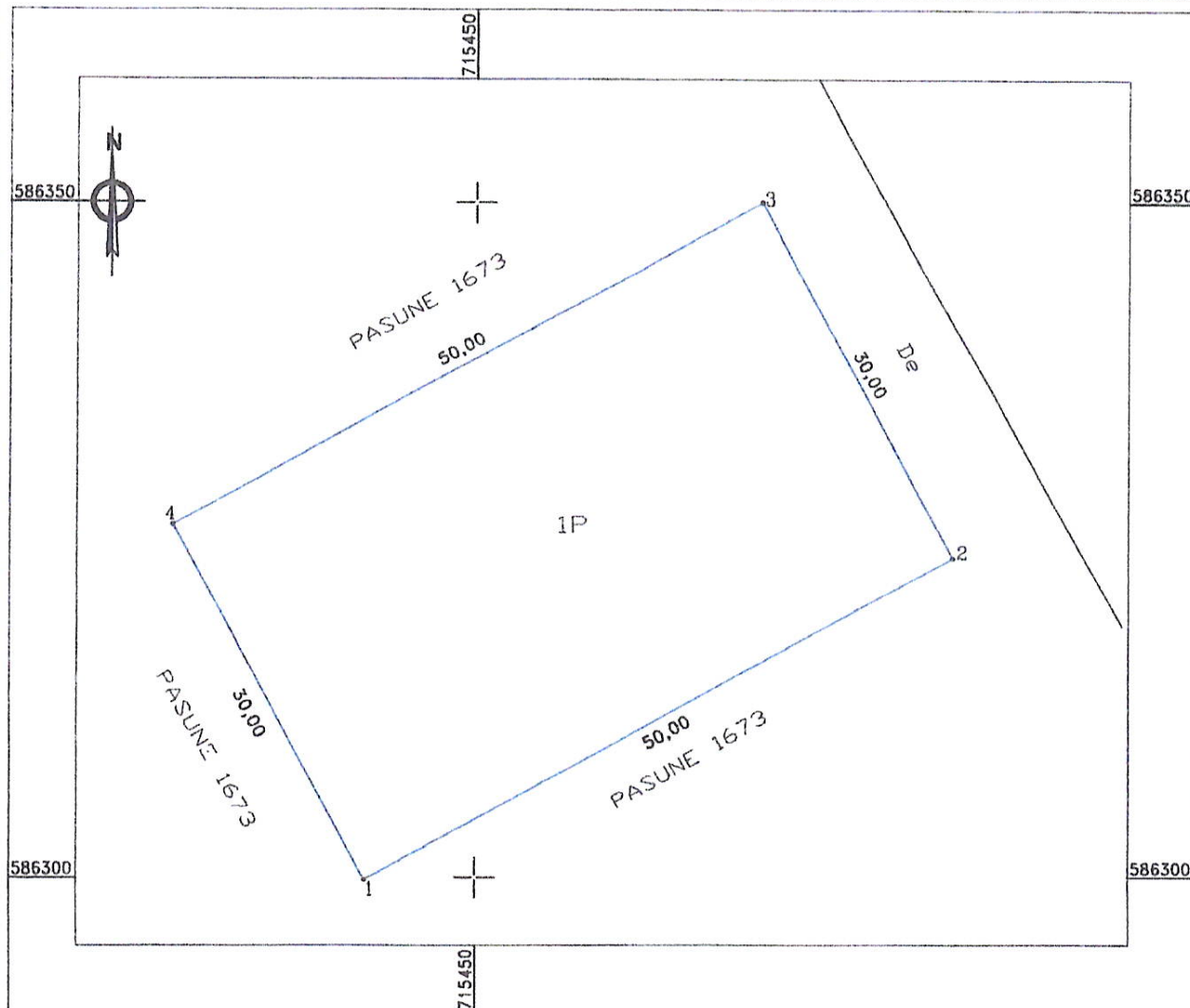

A. Date referitoare la teren

Nr. parcela	Categorie de folosinta	Suprafata (mp)	Mentiiuni
1	P	1500	TEREN INTRAVILAN .
TOTAL :		1500	

B. Date referitoare la constructii

Cod	Destinatia	Suprafata construita la sol (mp)	Mentiiuni
TOTAL :			

Suprafata totala masurata a imobilului = 1500mp
Suprafata din act = -mp

Executant: GOREA Silvica
Semnatura si stampila
GOREA SILVICA
CATEGORIA 2
Data: 10.12.2018

Are caracter informativ.

R O M A N I A
JUDETUL VASLUI - COMUNA SOLESTI
CONSILIUL LOCAL



H O T A R A R E
privind aprobarea punerii la dispozitie
a suprafetei de 1500 m.p. teren

Consiliul local al comunei Solești, județul Vaslui, întrunit în ședință extraordinară de lucru;

Avînd în vedere :

Referatul de fundamentare a primarului comunei Solești, județul Vaslui prin care se arată că potrivit solicitării **Autorității pentru Administrarea Sistemului National Antigrindina si de Creștere a Precipitațiilor** înregistrata sub nr. 1969/05.07.2016, se dorește darea în folosință a unei suprafețe de 1500 m.p. suprafața necesară pentru amplasarea și construirea a unui punct de lansare;

- în conformitate cu prevederile art.66 din Legea nr.173/2008 - privind intervențiile active în atmosferă și art.874 din Legea nr.287/2009 – privind codul civil;
- în temeiul prevederilor art.36, alin.1 și 2, litera “c”, alin.(5), litera “a”, art.45, alin.(3), art.115, alin.(1), litera “b” și art.124 din Legea nr.215/2001 – privind administrația publică locală, republicată;

H O T A R A S T E:

Art.1. – Se pune la dispoziție, **Autorității pentru Administrarea Sistemului National Antigrindina si de Creștere a Precipitațiilor**, prin transmiterea în folosință gratuită, a suprafeței de 1500 m.p. teren, situat în extravilanul localității Bousori, amplasat potrivit anexei care face parte integrantă din prezenta;

Art.2. – Imobilul se va preda, pe bază de proces – verbal și va constitui parte integrantă din prezenta hotărâre.

Art.3. – Cu ducere la îndeplinire a prezentei hotărâri se desemnează Primarul comunei Solești, județul Vaslui:

Nr 16

SOLESTI 19.08. 2016

PRESEDINTE DE ȘEDINȚA
ISAC MARCICA

CONTRASEMNEAZA
SECRETARUL COMUNEI
DAN BURGHELEA

PLAN DE AMPLASAMENT SI DELIMITARE A IMOBILULUI

ANEXA NR. 1.35 la regulament

Scara 1:500

Nr.cadastral	Suprafata masurata a imobilului	Adresa imobilului
	1500 mp	Teren extravilan UAT SOLESTI (T59, P1673), Jud. Vaslui.
Nr. Carte Funciara	Unitate Administrativ Teritoriala (UAT)	
	SOLESTI	

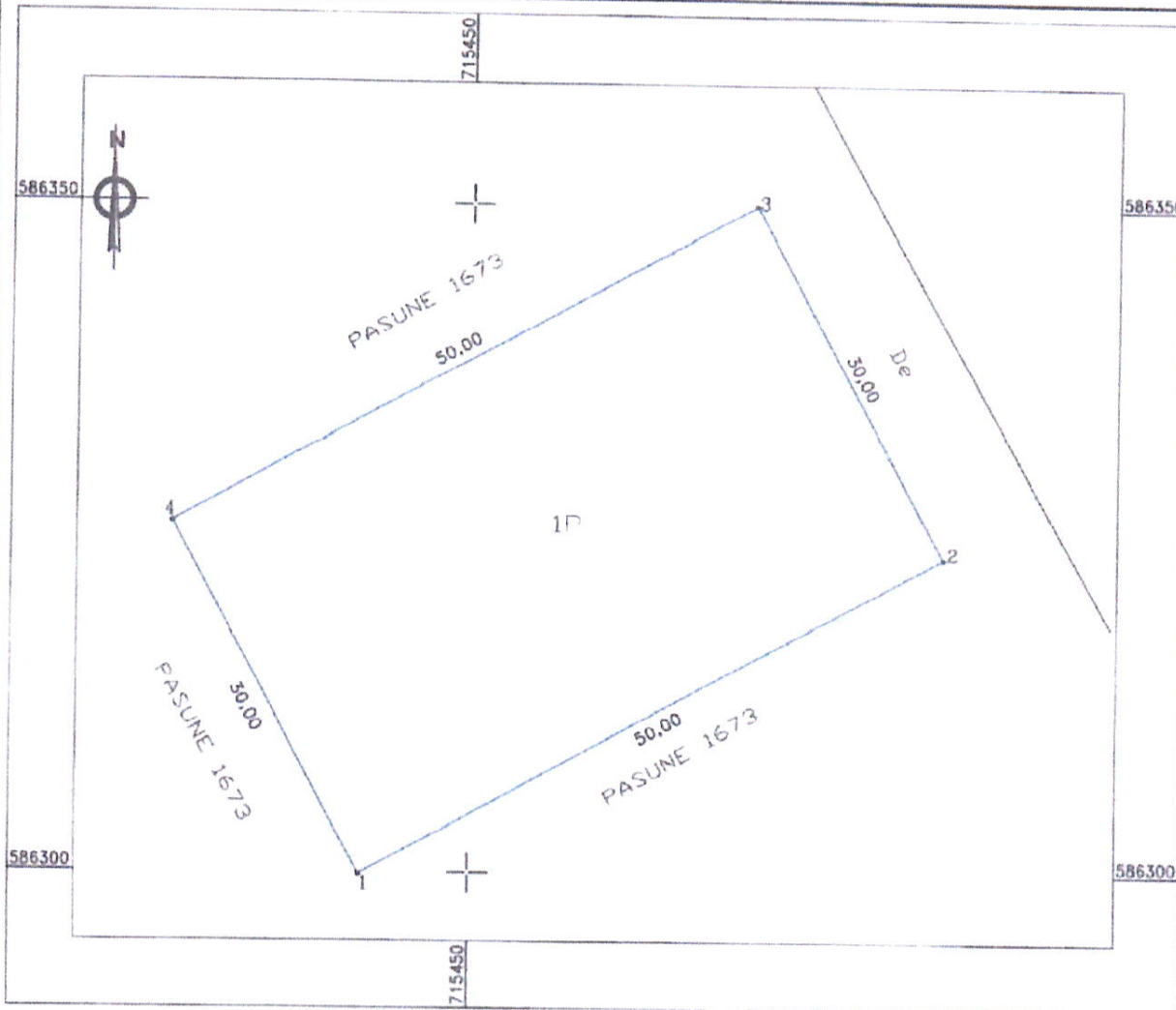

A. Date referitoare la teren

Nr. parcela	Categorie de folosinta	Suprafata (mp)	Mentii
1	P	1500	TEREN EXTRAVILAN.
TOTAL :		1500	

B. Date referitoare la constructii

Cod	Destinatia	Suprafata construita la sol (mp)	Mentii
TOTAL :			

Suprafata totala masurata a imobilului = 1500mp
Suprafata din act = -mp



Executant: GOREA Silvica
Semnatura si stampila

Data: 17.08.2016

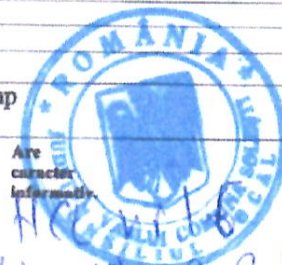

Are caracter informativ.
Aurel, H. [Signature]
din 19.08.2016