



**R O M A N I A**  
**JUDETUL VASLUI - COMUNA SOLESTI**  
**CONSILIUL LOCAL**



**H O T A R A R E**

---

**privind validarea rectificarii bugetului local pe anul 2021,  
etapa VI, VII si VIII decembrie, efectuate prin dispozitii  
ale Primarului comunei Solesti, judetul Vaslui**

**Consiliul local al comunei Solești , județul Vaslui, întrunit în ședință de lucru;**

- avînd în vedere :

- Referatul de aprobare al primarului comunei Solesti cu privire la rectificările bugetului local efectuate prin dispozitiile primarului, respectiv Dispozitia nr.350/15.12.2021 - rectificarea bugetului local pe anul 2021, etapa VI decembrie, Dispozitia nr.356/21.12.2021 - rectificarea bugetului local pe anul 2021, etapa VII decembrie si Dispozitia nr.357/24.12.2021 - rectificarea bugetului local pe anul 2021, etapa VIII decembrie;

- raportul compartimentului de specialitate si raportul comisiei de specialitate;

- în conformitate cu prevederile Hotararii nr.21/2021 a Consiliului local al comunei Solesti privind aprobarea bugetului local pe anul 2021, a Legii nr.273/2006 privind finanțele publice locale, modificată și completată și prevederile Legii nr.15/2021 privind bugetul de stat pe anul 2021 ;

-in temeiul dispozitiilor art.129 alin.(4), lit.(a, art.139 alin. (3), lit.(a si art.196, alin(1), litera "a" din Ordonanta de urgență nr.57/2019 – privind codul administrativ;

**H O T A R A S T E :**

**Art. 1.** – Se valideaza rectificarea bugetului local pe anul 2021, etapele VI, VII si VII, efectuate prin Dispozitia nr.350/15.12.2021 - etapa VI decembrie, Dispozitia nr.356/21.12.2021 - etapa VII decembrie si Dispozitia nr.357/24.12.2021 - etapa VIII decembrie, care la venituri va însuma **7.507.138,00** lei iar la cheltuieli va însuma **7.507.138,00** lei.

**Art. 2.** – Detalierea veniturilor și respectiv a cheltuielilor este prevăzută în anexele 1 și 2 , anexe care fac parte integrantă din prezenta hotărare.

**Art. 3.** – Cu ducere la îndeplinirea a prezentei hotărari se desemnează primarul comunei Solești, județul Vaslui.

**Nr.61**

**SOLESTI 30 decembrie 2021**

**PRESEDINTE DE SEDINTA  
BARBIERU COSTEL**

**CONTRASEMNEAZA  
Pentru legalitate  
SECRETAR GENERAL  
DAN BURGHELEA**

Tabel cuprinzand datele de identificare ale imobilelor ce se declara de interes public local al UAT SOLESTI , judetul Vaslui

<b>Nr. crt.</b>	<b>Denumire imobil</b>	<b>Suprafata</b>	<b>Elemente de identificare</b>	<b>Observatii</b>
1	Strada Rapii	300	localitate Stioborani	Anexa 1.1
2	Strada Scolii Tronson I	2842	localitate Stioborani	Anexa 1.2
3	Strada Liesti Tronson I	3344	localitate Stioborani	Anexa 1.3
4	Strada Teilor Tronson I	1326	localitate Stioborani	Anexa 1.4
5	Strada Vaih	918	localitate Stioborani	Anexa 1.5
6	Strada Fagulului Tronson I	7000	localitate Stioborani	Anexa 1.6
7	Strada Stejarului Tronson I	1819	localitate Stioborani	Anexa 1.7
8	Strada Principala Tronson I	4262	localitate Stioborani	Anexa 1.8

Scara 1:500

Nr.cadastral	Suprafata masurata a imobilului	Adresa imobilului
	300mp	STR. RAPII, SAT STIOBORANI, COM. SOLESTI, JUD. VASLUI.
Nr. Carte Funaciara	Unitate Administrativ Teritoriala (UAT)	
	SOLESTI	

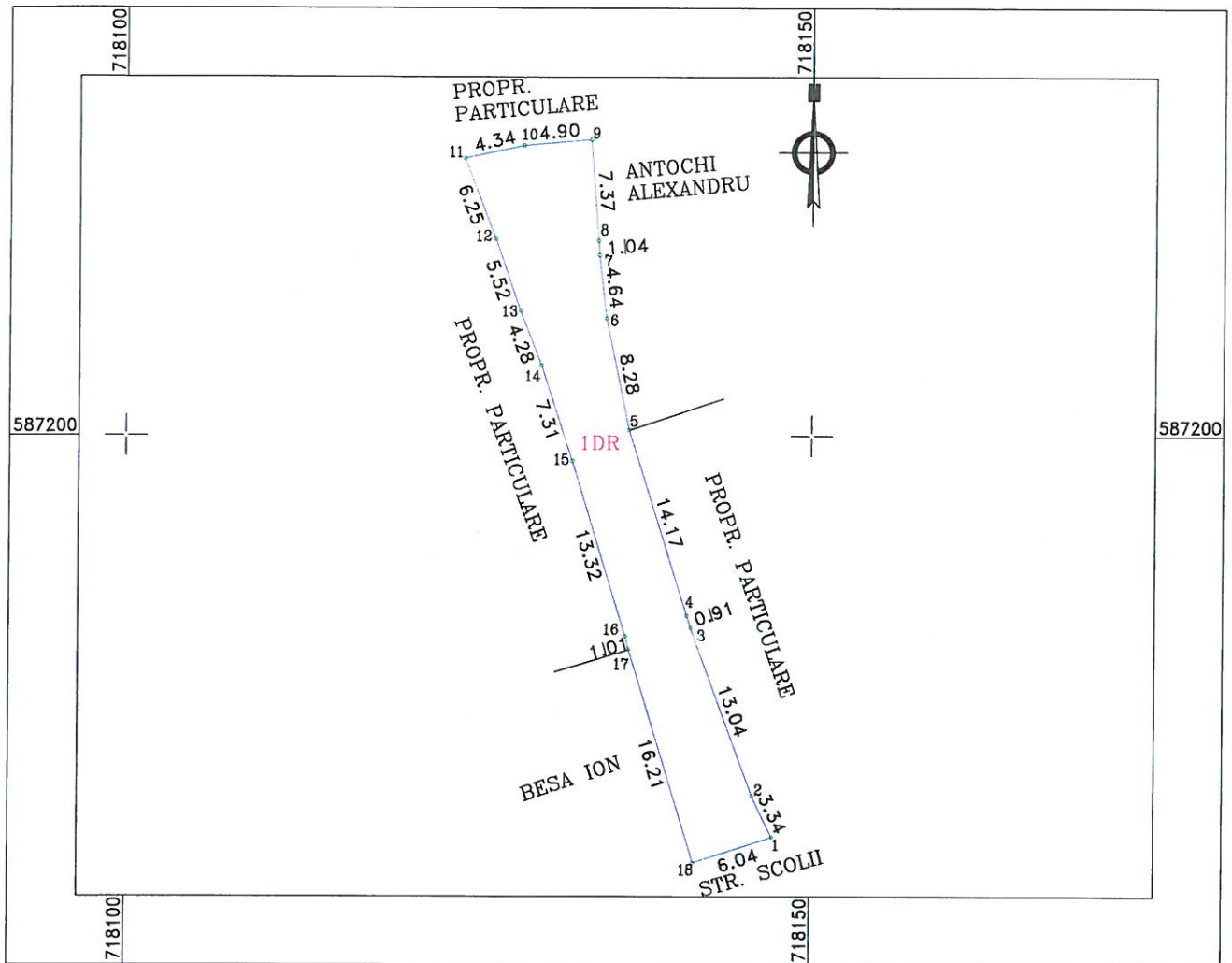

A. Date referitoare la teren

Nr. parcela	Categorie de folosinta	Suprafata (mp)	Mentuni
1	DR	300	TEREN INTRAVILAN. Poz. M.O. 148.
TOTAL :		300	

B. Date referitoare la constructii

Cod	Destinatia	Suprafata construita la sol (mp)	Mentuni
TOTAL :			

Suprafata totala masurata a imobilului = 300mp  
Suprafata din act = 300mp

Executant:  
S.C. GEOMETRUL S.R.L.  
CLASA III, SERIA RO-B-J, NR. 1535  
Ing. GOREA V. Silvica  
CATEG. B, SERIA RO-V-S-F, NR. 124  
Nr. 124/10.09.2012  
GOREA SILVICA

DECLARATIE DE AUTORIZARE  
S.C. GEOMETRUL S.R.L.  
CUI: 32917304  
VASLUI, JUD. VASLUI

Inspector  
Confirm introducerea imobilului in baza de date integrata si atribuirea nr. cadastral

Confirm executarea masuratorilor la teren, corectitudinea intoamirii documentatiei cadastrale si corespondenta acestora cu realitatea la teren.

\* In situatia in care exista nr. cadastrale pentru imobilele vecine, in locul numelui vecinului se va trece numarul cadastral, iar in lipsa numarului cadastral numarul topografic sau numarul administrativ. Suprafata se rotunjesc la metru patrat.

Scara 1: 1000

Nr. cadastral	Suprafata masurata a imobilului	Adresa imobilului
	2842mp	STR. SCOLII TRONSON I, SAT STIOBORANI, COMUNA SOLESTI, JUD. VASLUI.
Nr. Carte Funciara	Unitate Administrativ Teritoriala (UAT)	
	SOLESTI	

718300

718200

718100

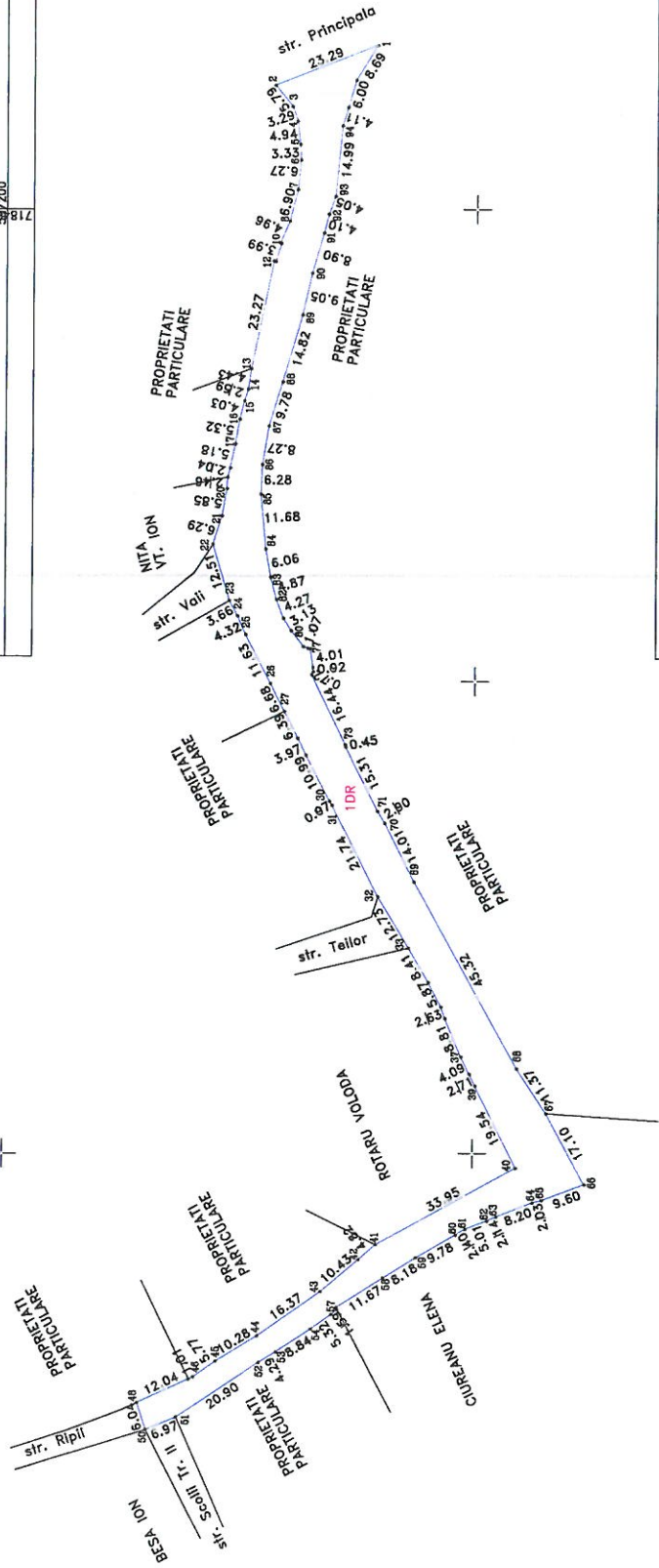

587200

587100

587100

718400

A. Date referitoare la teren		
Nr. parcela	Categoria de folosinta	Suprafata (mp)
I	DR	2842
TOTAL:		2842
B. Date referitoare la constructii		
Cod	Destinatia	Suprafata construita la sol (mp)
TOTAL:		
Suprafata totala masurata a imobilului = 2842mp		
Suprafata din act = 2842mp		
Mentii		

Suprafata totala masurata a imobilului = 2842mp  
Suprafata din act = 2842mp

Inspector  
Cetatea Imobiliara Imobiliara la baza de date integrate al  
atribuitorilor nr. cadastral  
Semnatura si puse  
Data:

718200

718100

587000



PLAN DE AMPASAMENT SI DELIMITARE A IMOBILULUI

ANEXA NR. 1.35 la regulamentul

Scara 1: 2000

Nr. cadastral	Suprafata masurata a imobilului 1326mp	Adresa imobilului STR. TEIULOR TR. I, SAT STIOBORANI, COM. SOLESTI, JUD. VASLUI.
Nr. Carte Funciara	Unitate Administrativ Teritoriala (UAT) SOLESTI	

587300

587200

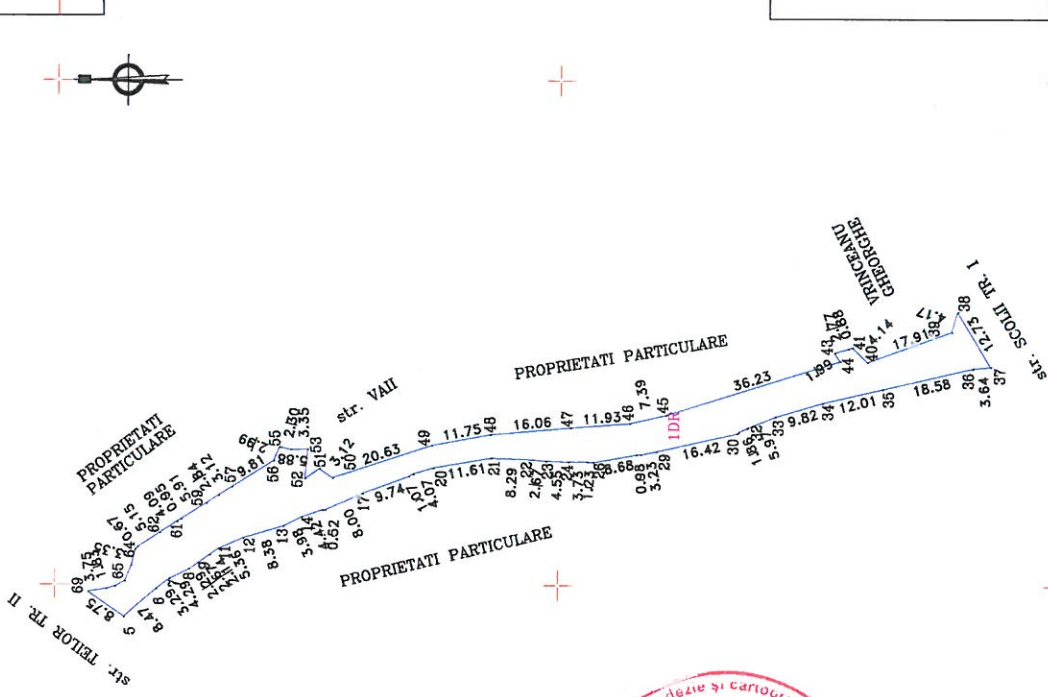

587300

587200

587100

A. Date referitoare la teren	
Nr. parcela	Suprafata (mp)
I	1326
	POZ M.O. 156.
B. Date referitoare la constructii	
Cod	Suprafata construita in sol (mp)
	1326
	Mentiiuni
TOTAL: Suprafata totala masurata a imobilului = 1326mp	
Suprafata din act = 1326mp	

718400

587100



Inspector  
DE  
AUTORIZARE  
Confirmare introducerea imobilului in baza de date integrata si  
atribuirea nr. cadastral  
Semnificativ  
Scrie RO B J M 1538003  
Sistemul de parca  
Data:  
GOREA SILVICA  
Nr. 124/14.04.2012  
CATEGORIA III  
Clasa: III  
CUI: 3297305  
Vaslui, jud. Vaslui  
Pescăria

718300

Scara 1:1000

Nr.cadastral	Suprafata masurata a imobilului	Adresa imobilului
	918mp	STR. VAI, SAT STIOBORANI, COM. SOLESTI, JUD. VASLUI.
Nr. Carte Funaciara	Unitate Administrativ Teritoriala (UAT)	
	SOLESTI	

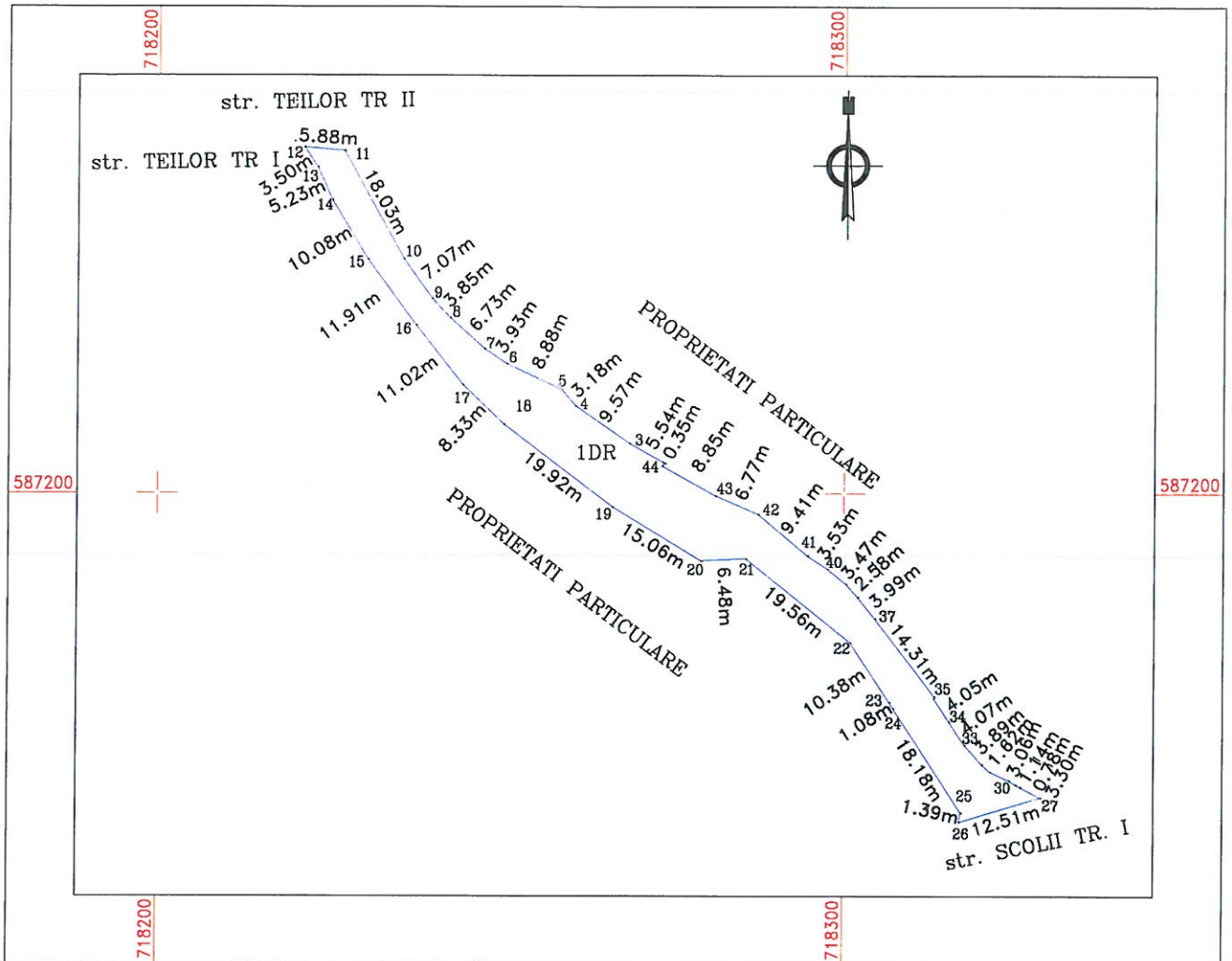

**A. Date referitoare la teren**

Nr. parcela	Categorie de folosinta	Suprafata (mp)	Mentiuни
1	DR	918	TEREN INTRAVILAN. Poz. M.O. 157.
<b>TOTAL :</b>		918	

**B. Date referitoare la constructii**

Cod	Destinatia	Suprafata construita la sol (mp)	Mentiuни
<b>TOTAL :</b>			

Suprafata totala masurata a imobilului = 918mp  
Suprafata din act = 918mp

**Executant:**

S.C. GEOMETRUL S.R.L.  
CLASA III, SERIA RO-B-J, NR. 1535  
Ing. GOREA V. Silvica  
CATEG. B, SERIA RO-VS-F, NR. 124



**Inspector**

Confirm introducerea imobilului in baza de date integrata si atribuirea nr. cadastral

Confirm executarea masuratorilor la teren, corectitudinea intocmirii documentatiei cadastrale si corespondenta acesteia cu realitatea la teren.

\* In situatia in care exista nr. cadastrale pentru imobilele vecine, in locul numelui vecinului se va trece numarul cadastral, iar in lipsa numarului cadastral numarul topografic sau numarul administrativ. Suprafete se rotunjesc la metru patrat.



Scara 1:2000

Nr.cadastral	Suprafata masurata a imobilului	Adresa imobilului
	1819mp	STR.STEJARULUI TR. I, SAT STIOBORANI, COM. SOLESTI, JUD. VASLUI.
Nr. Carte Funaciara	Unitate Administrativ Teritoriala (UAT)	
	SOLESTI	

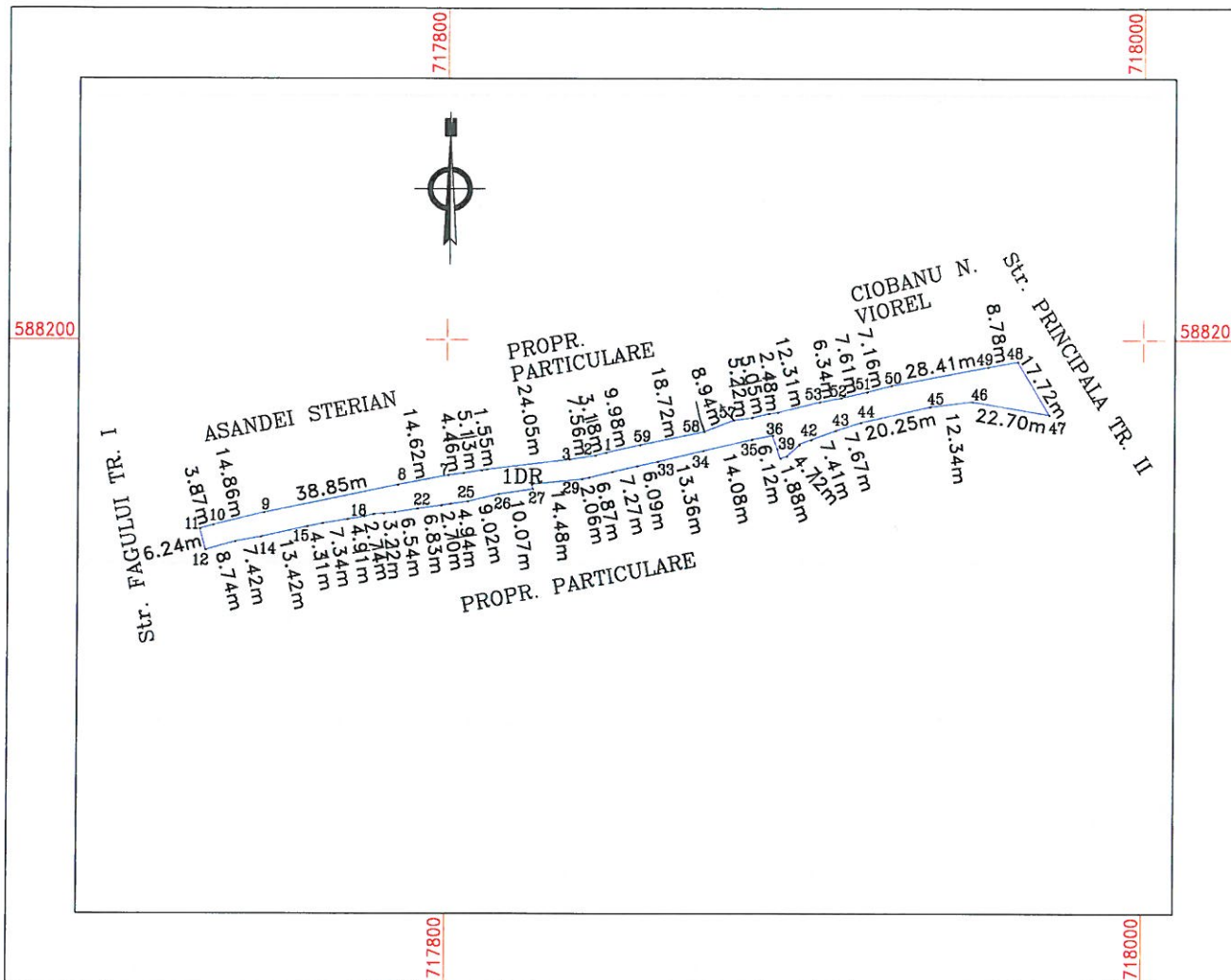

**A. Date referitoare la teren**

Nr. parcela	Categorie de folosinta	Suprafata (mp)	Mentiiuni
1	DR	1819	TEREN INTRAVILAN. POZ M.O. 163.
<b>TOTAL :</b>		1819	

**B. Date referitoare la constructii**

Cod	Destinatia	Suprafata construita la sol (mp)	Mentiiuni
<b>TOTAL :</b>			

Suprafata totala masurata a imobilului = 1819mp  
 Suprafata din act = 1819mp

**Executant:**  
 S.C. GEOMETRUL S.R.L.  
 CLASA III, SERIA RO-B-J, NR. 1535  
 Ing. GOREA V. Silvica  
 CATEG. B, SERIA RO-VS-F, NR. 124

**Inspector**  
 Confirm introducerea imobilului in baza de date integrata si atribuirea nr. cadastral

**CERTIFICAT DE AUTORIZARE**  
 Nr. 124/10.09.2012  
 GOREA SILVICA

**CERTIFICAT DE AUTORIZARE**  
 S.C. GEOMETRUL S.R.L.  
 CUIF 32917304

Confirm executarea masuratorilor la teren, corectitudinea intocmirii documentatiei cadastrale si corespondenta acesteia cu realitatea la teren.

\* In situatia in care exista nr. cadastral pentru imobilele vecine, in locul numelui vecinului se va trece numarul cadastral, iar in lipsa numarului cadastral numarul topografic sau numarul administrativ. Suprafete se rotunjesc la metru patrat.

Scara 1:2000

<b>Nr.cadastral</b>	<b>Suprafata masurata a imobilului</b>	<b>Adresa imobilului</b>
	4262mp	STR. PRINCIPALA TR. I, SAT STIOBORANI, COM. SOLESTI, JUD. VASLUI.
<b>Nr. Carte Funaciara</b>		<b>Unitate Administrativ Teritoriala (UAT)</b>
		SOLESTI



**A. Date referitoare la teren**

Nr. parcela	Categorie de folosinta	Suprafata (mp)	Mentuni
1	DR	4262	TEREN INTRAVILAN. POZ M.O. 172.
<b>TOTAL :</b>		4262	

**B. Date referitoare la constructii**

Cod	Destinatia	Suprafata construita la sol (mp)	Mentuni
<b>TOTAL :</b>			

Suprafata totala masurata a imobilului = 4262  
Suprafata din act = 4262mp

Executant:  
S.C. GEOMETRUL S.R.L.  
CLASA III, SERIA RO-B-J, NR. 1535  
Ing. GOREA V. Silvica  
CATEG. B, SERIA RO-VS-F, NR. 124

Inspector  
Confirm introducerea imobilului in baza de date integrata si  
atribuirea nr. cadastral

Confirm executarea masuratorilor la teren, corectitudinea intocmirii documentatiei cadastrale si  
corespondenta acesteia cu realitatea la teren.

\* In situatia in care exista nr. cadastrale pentru imobilele vecine, in locul numelui vecinului se va trece numarul cadastral, iar in lipsa numarului cadastral numarul topografic sau numarul administrativ. Suprafete se rotunjesc la metru patrat.

**BUGETUL LOCAL pe anul 2021**  
**Rectificare din data '24.12.2021' - Bugetul local**

Lei

Nr. Crt.	Denumirea indicatorilor	Cod indicator	PREVEDERI ANUALE		PREVEDERI TRI MESTRI ALE			
			TOTAL	din care credite bugetare destinate stingerii plăților restante	Trim I	Trim II	Trim III	Trim IV
1	TOTAL VENITURI (cod 00.02+00.15+00.16+00.17+45.02)	00.01	7,507,138.00	0.00	1,696,523.00	1,614,164.00	1,618,114.00	2,578,337.00
2	VENITURI PROPRII (cod 00.02-11.02-37.02+00.15)	49.90	1,326,841.00	0.00	463,174.00	240,844.00	256,344.00	366,479.00
3	I. VENITURI CURENTE (cod 00.03+00.12)	00.02	6,214,279.00	0.00	1,344,174.00	1,382,844.00	1,427,344.00	2,059,917.00
4	A. VENITURI FISCALE (cod 00.04+00.09+00.10+00.11)	00.03	5,945,714.00	0.00	1,224,824.00	1,371,294.00	1,415,794.00	1,933,802.00
5	A1. IMPOZIT PE VENIT, PROFIT SI CASTIGURI DIN CAPITAL (cod 00.05+00.06+00.07)	00.04	533,376.00	0.00	70,344.00	153,344.00	159,344.00	150,344.00
9	A1.2. IMPOZIT PE VENIT, PROFIT, SI CASTIGURI DIN CAPITAL DE LA PERSOANE FIZICE (cod 03.02+04.02)	00.06	533,376.00	0.00	70,344.00	153,344.00	159,344.00	150,344.00
10	Impozit pe venit (cod 03.02.17+03.02.18)	03.02	1,376.00	0.00	344.00	344.00	344.00	344.00
12	Impozitul pe veniturile din transferul proprietatilor imobiliare din patrimoniul personal	03.02.18	1,376.00	0.00	344.00	344.00	344.00	344.00
13	Cote si sume defalcate din impozitul pe venit (cod 04.02.01+04.02.04+04.02.05+04.02.06)	04.02	532,000.00	0.00	70,000.00	153,000.00	159,000.00	150,000.00
14	Cote defalcate din impozitul pe venit	04.02.01	250,000.00	0.00	70,000.00	63,000.00	55,000.00	62,000.00
15	Sume alocate din cotele defalcate din impozitul pe venit pentru echilibrarea bugetelor locale	04.02.04	282,000.00	0.00	0.00	90,000.00	104,000.00	88,000.00
21	A3. IMPOZITE SI TAXE PE PROPRIETATE (cod 07.02)	00.09	448,900.00	0.00	211,980.00	71,050.00	80,550.00	85,320.00
22	Impozite si taxe pe proprietate (cod 07.02.01+07.02.02+07.02.03+07.02.50)	07.02	448,900.00	0.00	211,980.00	71,050.00	80,550.00	85,320.00
23	Impozit si taxa pe cladiri (cod 07.02.01.01+07.02.01.02)	07.02.01	85,500.00	0.00	41,000.00	6,500.00	16,000.00	22,000.00
24	Impozit si taxa pe cladiri de la persoane fizice *)	07.02.01.01	84,000.00	0.00	40,000.00	6,000.00	16,000.00	22,000.00
25	Impozit si taxa pe cladiri de la persoane juridice	07.02.01.02	1,500.00	0.00	1,000.00	500.00	0.00	0.00
26	Impozit si taxa pe teren (cod 07.02.02.01+07.02.02.02+07.02.02.03)	07.02.02	351,400.00	0.00	169,550.00	64,350.00	64,350.00	53,150.00
27	Impozitul si taxa pe teren de la persoane fizice *)	07.02.02.01	100,000.00	0.00	43,000.00	19,000.00	19,000.00	19,000.00
28	Impozitul si taxa pe teren de la persoane juridice *)	07.02.02.02	1,000.00	0.00	550.00	150.00	150.00	150.00
29	Impozitul pe terenul din extravilan *)	07.02.02.03	250,400.00	0.00	126,000.00	45,200.00	45,200.00	34,000.00
30	Taxe judiciare de timbru si alte taxe de timbru	07.02.03	12,000.00	0.00	1,430.00	200.00	200.00	10,170.00
32	A4. IMPOZITE SI TAXE PE BUNURI SI SERVICII (cod 11.02+12.02+15.02+16.02)	00.10	4,963,438.00	0.00	942,500.00	1,146,900.00	1,175,900.00	1,698,138.00
33	Sume defalcate din TVA (cod 11.02.01+11.02.02+11.02.05+11.02.06)	11.02	4,887,438.00	0.00	881,000.00	1,142,000.00	1,171,000.00	1,693,438.00
35	Sume defalcate din taxa pe valoarea adaugata pentru finantarea cheltuielilor descentralizate la nivelul comunelor, oraselor, municipiilor, sectoarelor si Municipiului Bucuresti	11.02.02	1,847,000.00	0.00	328,000.00	545,000.00	467,000.00	507,000.00
37	Sume defalcate din taxa pe valoarea adaugata pentru drumuri	11.02.05	10,000.00	0.00	3,000.00	3,000.00	3,000.00	1,000.00
38	Sume defalcate din taxa pe valoarea adaugata pentru echilibrarea bugetelor locale	11.02.06	3,030,438.00	0.00	550,000.00	594,000.00	701,000.00	1,185,438.00
46	Taxe pe utilizarea bunurilor, autorizarea utilizarii bunurilor sau pe desfasurarea de activitati (cod 16.02.02+16.02.03+16.02.50)	16.02	76,000.00	0.00	61,500.00	4,900.00	4,900.00	4,700.00
47	Impozit pe mijloacele de transport (cod 16.02.02.01+16.02.02.02)	16.02.02	76,000.00	0.00	61,500.00	4,900.00	4,900.00	4,700.00
48	Taxa asupra mijloacelor de transport detinute de persoane fizice *)	16.02.02.01	72,000.00	0.00	60,000.00	4,000.00	4,000.00	4,000.00
49	Taxa asupra mijloacelor de transport detinute de persoane juridice *)	16.02.02.02	4,000.00	0.00	1,500.00	900.00	900.00	700.00
55	C. VENITURI NEFISCALE (cod 00.13+00.14)	00.12	268,565.00	0.00	119,350.00	11,550.00	11,550.00	126,115.00

Nr. Crt.	Denumirea indicatorilor	Cod indicator	PREVEDERI ANUALE		PREVEDERI TRI MESTRI ALE			
			TOTAL	din care credite bugetare destinate stingerii plăților restante	Trim I	Trim II	Trim III	Trim IV
56	C1. VENITURI DIN PROPRIETATE (cod 30.02+31.02)	00.13	28,000.00	0.00	2,850.00	50.00	50.00	25,050.00
57	Venituri din proprietate (cod 30.02.01+30.02.05+30.02.08+30.02.50)	30.02	28,000.00	0.00	2,850.00	50.00	50.00	25,050.00
60	Venituri din concesiuni si inchirieri	30.02.05	28,000.00	0.00	2,850.00	50.00	50.00	25,050.00
62	Alte venituri din concesiuni si inchirieri de catre institutiile publice	30.02.05.30	28,000.00	0.00	2,850.00	50.00	50.00	25,050.00
69	C2. VANZARI DE BUNURI SI SERVICII (cod 33.02+34.02+35.02+36.02+37.02)	00.14	240,565.00	0.00	116,500.00	11,500.00	11,500.00	101,065.00
84	Amenzi, penalitati si confiscari (cod 35.02.01 la 35.02.03+35.02.50)	35.02	124,565.00	0.00	16,500.00	6,500.00	6,500.00	95,065.00
85	Venituri din amenzi si alte sanctiuni aplicate potrivit dispozitiilor legale	35.02.01	124,565.00	0.00	16,500.00	6,500.00	6,500.00	95,065.00
86	Venituri din amenzi și alte sancțiuni aplicate de către alte instituții de specialitate	35.02.01.02	124,565.00	0.00	16,500.00	6,500.00	6,500.00	95,065.00
91	Diverse venituri (cod 36.02.01+36.02.05+36.02.06+36.02.07+36.02.11+36.02.50)	36.02	116,000.00	0.00	100,000.00	5,000.00	5,000.00	6,000.00
106	Alte venituri	36.02.50	116,000.00	0.00	100,000.00	5,000.00	5,000.00	6,000.00
109	Vărsăminte din secțiunea de funcționare pentru finanțarea secțiunii de dezvoltare a bugetului local (cu semnul minus)	37.02.03	-848,459.00	0.00	-215,894.00	127,694.00	-50,066.00	-710,193.00
110	Vărsăminte din secțiunea de funcționare	37.02.04	848,459.00	0.00	215,894.00	-127,694.00	50,066.00	710,193.00
136	IV. SUBVENTII (cod 00.18)	00.17	1,138,317.00	0.00	352,349.00	76,778.00	190,770.00	518,420.00
137	SUBVENTII DE LA ALTE NIVELE ALE ADMINISTRATIEI PUBLICE (cod 42.02+43.02)	00.18	1,138,317.00	0.00	352,349.00	76,778.00	190,770.00	518,420.00
138	Subvenții de la bugetul de stat (cod 42.02.01+42.02.05+ 42.02.10+42.02.12 la 42.02.21 +42.02.28+ 42.02.29+42.02.32 la 42.02.36+42.02.40 la 42.02.42+ 42.02.44 la 42.02.46 +42.02.51+42.02.52+ 42.02.54+42.02.55+ 42.02.62+42.02.63+42.02.64+42.02.65+42.02.66+42.02.67+42.02.69+42.02.73+42.02.79+42.02.80+42.02.81+42.02.82+42.02.84)	42.02	864,040.00	0.00	314,211.00	0.00	131,409.00	418,420.00
172	Subvenții pentru acordarea ajutorului pentru încălzirea locuinței și a suplimentului de energie alocate pentru consumul de combustibili solizi și/sau petrolieri	42.02.34	418,420.00	0.00	0.00	0.00	0.00	418,420.00
196	Finanțarea programelor naționale de dezvoltare locală	42.02.65	445,620.00	0.00	314,211.00	0.00	131,409.00	0.00
211	Subvenții de la alte administrații (cod. 43.02.01+43.02.04+43.02.07+43.02.08+43.02.20 +43.02.21)	43.02	274,277.00	0.00	38,138.00	76,778.00	59,361.00	100,000.00
215	Subvenții primite de la bugetele consiliilor locale și județene pentru ajutoare în situații de extremă dificultate	43.02.08	100,000.00	0.00	0.00	0.00	0.00	100,000.00
221	Sume alocate din bugetul AFIR, pentru susținerea proiectelor din PNDR 2014-2020	43.02.31	51,352.00	0.00	0.00	51,352.00	0.00	0.00
222	Sume alocate din bugetul ANCP pentru finanțarea lucrărilor de înregistrare sistematică din cadrul Programului național de cadastru și carte funciară	43.02.34	122,925.00	0.00	38,138.00	25,426.00	59,361.00	0.00
304	Sume primite de la UE/alti donatori în contul plăților efectuate și prefinanțări aferente cadrului financiar 2014-2020	48.02	154,542.00	0.00	0.00	154,542.00	0.00	0.00
317	Fondul European Agricol de Dezvoltare Rurală (FEADR) (cod 48.02.04.01+48.02.04.02+48.02.04.03)	48.02.04	154,542.00	0.00	0.00	154,542.00	0.00	0.00
318	Sume primite în contul plăților efectuate în anul curent	48.02.04.01	154,542.00	0.00	0.00	154,542.00	0.00	0.00
<b>345</b>	<b>TOTAL CHELTUIELI (cod 50.02+59.02+64.02+69.02+79.02)</b>	<b>49.02</b>	<b>7,507,138.00</b>	<b>0.00</b>	<b>1,696,523.00</b>	<b>1,614,164.00</b>	<b>1,618,114.00</b>	<b>2,578,337.00</b>
346	CHELTUIELI CURENTE (cod 10+20+30+40+50+51+55+56+57+59)	01	6,217,559.00	0.00	1,372,312.00	1,540,464.00	1,436,639.00	1,868,144.00
347	TITLUL I CHELTUIELI DE PERSONAL (cod 10.01 la 10.03)	10	2,171,928.00	0.00	503,850.00	543,650.00	586,510.00	537,918.00
348	Cheltuieli salariale în bani	10.01	2,125,391.00	0.00	492,800.00	531,300.00	573,300.00	527,991.00
349	Salarii de baza	10.01.01	1,900,751.00	0.00	436,700.00	474,200.00	513,700.00	476,151.00
350	Indemnizații platite unor persoane din afara unității	10.01.12	151,348.00	0.00	39,000.00	39,000.00	39,000.00	34,348.00
351	Îndemnizații de hrană	10.01.17	73,292.00	0.00	17,100.00	18,100.00	20,600.00	17,492.00
352	Contribuții (cod 10.03.01 la 10.03.06)	10.03	46,537.00	0.00	11,050.00	12,350.00	13,210.00	9,927.00
353	Contribuția asiguratorie pentru munca	10.03.07	46,537.00	0.00	11,050.00	12,350.00	13,210.00	9,927.00
354	TITLUL II BUNURI SI SERVICII (cod 20.01 la 20.06+20.09 la 20.16+20.18 la 20.27+20.30)	20	2,534,797.00	0.00	459,068.00	750,314.00	625,129.00	700,286.00
355	Bunuri și servicii	20.01	1,164,715.00	0.00	164,530.00	345,438.00	346,518.00	308,229.00
356	Furnituri de birou	20.01.01	5,000.00	0.00	1,000.00	2,000.00	1,000.00	1,000.00

Nr. Crt.	Denumirea indicatorilor	Cod indicator	PREVEDERI ANUALE		PREVEDERI TRI MESTRI ALE			
			TOTAL	din care credite bugetare destinate stingerii plăților restante	Trim I	Trim II	Trim III	Trim IV
357	Materiale pentru curatenie	20.01.02	8,000.00	0.00	1,000.00	3,000.00	3,000.00	1,000.00
358	Incalzit, Iluminat si forta motrica	20.01.03	116,130.00	0.00	33,000.00	70,000.00	45,000.00	-31,870.00
359	Apa, canal si salubritate	20.01.04	138,354.00	0.00	0.00	30,000.00	81,000.00	27,354.00
360	Carburanti si lubrifianti	20.01.05	101,999.00	0.00	12,600.00	30,200.00	30,100.00	29,099.00
361	Piese de schimb	20.01.06	19,100.00	0.00	4,100.00	10,000.00	20,000.00	-15,000.00
362	Transport	20.01.07	46,000.00	0.00	7,400.00	12,600.00	10,000.00	16,000.00
363	Posta, telecomunicatii, radio, tv, internet	20.01.08	68,104.00	0.00	13,600.00	20,500.00	20,500.00	13,504.00
364	Alte bunuri si servicii pentru intretinere si functionare	20.01.30	662,028.00	0.00	91,830.00	167,138.00	135,918.00	267,142.00
365	Reparatii curente	20.02	171,634.00	0.00	20,000.00	35,000.00	120,000.00	-3,366.00
366	Bunuri de natura obiectelor de inventar (cod 20.05.01+20.05.03+20.05.30)	20.05	223,334.00	0.00	84,300.00	18,000.00	15,000.00	106,034.00
367	Alte obiecte de inventar	20.05.30	223,334.00	0.00	84,300.00	18,000.00	15,000.00	106,034.00
368	Deplasari, detasari, transferari (cod 20.06.01+20.06.02)	20.06	2,714.00	0.00	800.00	2,400.00	2,600.00	-3,086.00
369	Deplasari interne, detașări, transferari	20.06.01	2,714.00	0.00	800.00	2,400.00	2,600.00	-3,086.00
370	Carti, publicatii si materiale documentare	20.11	994.00	0.00	0.00	1,000.00	0.00	-6.00
371	Pregatire profesionala	20.13	2,786.00	0.00	1,000.00	1,000.00	3,650.00	-2,864.00
372	Alte cheltuieli (cod 20.30.01 la 20.30.04+20.30.06+20.30.07+20.30.09+20.30.30)	20.30	968,620.00	0.00	188,438.00	347,476.00	137,361.00	295,345.00
373	Alte cheltuieli cu bunuri si servicii	20.30.30	968,620.00	0.00	188,438.00	347,476.00	137,361.00	295,345.00
374	TITLUL IX ASISTENTA SOCIALA (cod 57.01+57.02+57.04)	57	1,276,440.00	0.00	203,500.00	223,000.00	221,000.00	628,940.00
375	Ajutoare sociale (cod 57.02.01 la 57.02.05)	57.02	1,276,440.00	0.00	203,500.00	223,000.00	221,000.00	628,940.00
376	Ajutoare sociale in numerar	57.02.01	1,216,440.00	0.00	203,500.00	203,000.00	201,000.00	608,940.00
377	Tichete de creșă și tichete sociale pentru grădiniță	57.02.03	60,000.00	0.00	0.00	20,000.00	20,000.00	20,000.00
378	TITLUL X PROIECTE CU FINANTARE DIN FONDURI EXTERNE NERAMBURSABILE AFERENTE CADRULUI FINANCIAR 2014-2020	58	210,394.00	0.00	205,894.00	4,500.00	0.00	0.00
379	Programe din Fondul European Agricol de Dezvoltare Rurala (FEADR) (58.04.01 la 58.04.03)	58.04	210,394.00	0.00	205,894.00	4,500.00	0.00	0.00
380	Finantare nationala	58.04.01	32,874.00	0.00	32,874.00	0.00	0.00	0.00
381	Finantare externa nerambursabila	58.04.02	173,020.00	0.00	173,020.00	0.00	0.00	0.00
382	Cheltuieli neeligibile	58.04.03	4,500.00	0.00	0.00	4,500.00	0.00	0.00
383	TITLUL XI ALTE CHELTUIELI (cod 59.01+59.02+59.11+59.12+59.15+59.17+59.22+59.25+59.30+59.35+59.38+59.40+59.41+59.42)	59	24,000.00	0.00	0.00	19,000.00	4,000.00	1,000.00
384	Burse	59.01	24,000.00	0.00	0.00	19,000.00	4,000.00	1,000.00
385	CHELTUIELI DE CAPITAL (cod 71+72)	70	1,289,579.00	0.00	324,211.00	73,700.00	181,475.00	710,193.00
386	TITLUL XIII ACTIVE NEFINANCIARE (cod 71.01 la 71.03)	71	1,289,579.00	0.00	324,211.00	73,700.00	181,475.00	710,193.00
387	Active fixe	71.01	1,289,579.00	0.00	324,211.00	73,700.00	181,475.00	710,193.00
388	Constructii	71.01.01	1,069,873.00	0.00	324,211.00	23,000.00	136,409.00	586,253.00
389	Masini, echipamente si mijloace de transport	71.01.02	33,940.00	0.00	0.00	15,000.00	10,000.00	8,940.00
390	Mobilier, aparatura birotica si alte active corporale	71.01.03	4,866.00	0.00	0.00	0.00	4,866.00	0.00
391	Alte active fixe	71.01.30	180,900.00	0.00	0.00	35,700.00	30,200.00	115,000.00
<b>393</b>	<b>Partea I-a SERVICII PUBLICE GENERALE (cod 51.02+54.02+55.02+56.02)</b>	<b>50.02</b>	<b>2,449,548.00</b>	<b>0.00</b>	<b>465,530.00</b>	<b>670,238.00</b>	<b>682,534.00</b>	<b>631,246.00</b>
<b>394</b>	<b>Autoritati publice si actiuni externe (cod 51.02.01)</b>	<b>51.02</b>	<b>2,449,548.00</b>	<b>0.00</b>	<b>465,530.00</b>	<b>670,238.00</b>	<b>682,534.00</b>	<b>631,246.00</b>
395	CHELTUIELI CURENTE (cod 10+20+30+40+50+51+55+56+57+59)	01	2,410,742.00	0.00	465,530.00	655,238.00	667,668.00	622,306.00
396	TITLUL I CHELTUIELI DE PERSONAL (cod 10.01 la 10.03)	10	1,340,540.00	0.00	322,000.00	343,500.00	370,100.00	304,940.00
397	Cheltuieli salariale in bani	10.01	1,311,401.00	0.00	315,000.00	336,000.00	362,100.00	298,301.00

Nr. Crt.	Denumirea indicatorilor	Cod indicator	PREVEDERI ANUALE		PREVEDERI TRI MESTRI ALE			
			TOTAL	din care credite bugetare destinate stingerii plăților restante	Trim I	Trim II	Trim III	Trim IV
398	Salarii de baza	10.01.01	1,093,243.00	0.00	260,000.00	280,000.00	305,000.00	248,243.00
399	Indemnizații platite unor persoane din afara unitatii	10.01.12	151,348.00	0.00	39,000.00	39,000.00	39,000.00	34,348.00
400	Îndemnizații de hrană	10.01.17	66,810.00	0.00	16,000.00	17,000.00	18,100.00	15,710.00
401	Contributii (cod 10.03.01 la 10.03.06)	10.03	29,139.00	0.00	7,000.00	7,500.00	8,000.00	6,639.00
402	Contributia asiguratorie pentru munca	10.03.07	29,139.00	0.00	7,000.00	7,500.00	8,000.00	6,639.00
403	TITLUL II BUNURI SI SERVICII (cod 20.01 la 20.06+20.09 la 20.16+20.18 la 20.27+20.30)	20	1,070,202.00	0.00	143,530.00	311,738.00	297,568.00	317,366.00
404	Bunuri si servicii	20.01	1,052,730.00	0.00	142,930.00	274,738.00	314,918.00	320,144.00
405	Incalzit, Iluminat si forta motrica	20.01.03	82,705.00	0.00	23,000.00	30,000.00	35,000.00	-5,295.00
406	Apa, canal si salubritate	20.01.04	138,354.00	0.00	0.00	30,000.00	81,000.00	27,354.00
407	Carburanti si lubrifianti	20.01.05	101,599.00	0.00	12,500.00	30,000.00	30,000.00	29,099.00
408	Piese de schimb	20.01.06	19,100.00	0.00	4,100.00	10,000.00	20,000.00	-15,000.00
409	Transport	20.01.07	46,000.00	0.00	7,400.00	12,600.00	10,000.00	16,000.00
410	Posta, telecomunicatii, radio, tv, internet	20.01.08	66,749.00	0.00	13,100.00	20,000.00	20,000.00	13,649.00
411	Alte bunuri si servicii pentru intretinere si functionare	20.01.30	598,223.00	0.00	82,830.00	142,138.00	118,918.00	254,337.00
412	Reparatii curente	20.02	0.00	0.00	0.00	25,000.00	-25,000.00	0.00
413	Bunuri de natura obiectelor de inventar (cod 20.05.01+20.05.03+20.05.30)	20.05	14,558.00	0.00	0.00	10,000.00	5,000.00	-442.00
414	Alte obiecte de inventar	20.05.30	14,558.00	0.00	0.00	10,000.00	5,000.00	-442.00
415	Deplasari, detasari, transferari (cod 20.06.01+20.06.02)	20.06	2,264.00	0.00	600.00	2,000.00	2,000.00	-2,336.00
416	Deplasari interne, detașări, transferari	20.06.01	2,264.00	0.00	600.00	2,000.00	2,000.00	-2,336.00
417	Pregătire profesionala	20.13	650.00	0.00	0.00	0.00	650.00	0.00
418	CHELTUIELI DE CAPITAL (cod 71+72)	70	38,806.00	0.00	0.00	15,000.00	14,866.00	8,940.00
419	TITLUL XIII ACTIVE NEFINANCIARE (cod 71.01 la 71.03)	71	38,806.00	0.00	0.00	15,000.00	14,866.00	8,940.00
420	Active fixe	71.01	38,806.00	0.00	0.00	15,000.00	14,866.00	8,940.00
421	Masini, echipamente si mijloace de transport	71.01.02	33,940.00	0.00	0.00	15,000.00	10,000.00	8,940.00
422	Mobilier, aparatura birotica si alte active corporale	71.01.03	4,866.00	0.00	0.00	0.00	4,866.00	0.00
424	Autoritati executive si legislative (cod 51.02.01.03)	51.02.01	2,449,548.00	0.00	465,530.00	670,238.00	682,534.00	631,246.00
425	Autoritati executive	51.02.01.03	2,449,548.00	0.00	465,530.00	670,238.00	682,534.00	631,246.00
449	Partea a II-a APARARE, ORDINE PUBLICA SI SIGURANTA NATIONALA (cod 60.02+61.02)	59.02	21,303.00	0.00	0.00	0.00	21,260.00	43.00
454	Ordine publica si siguranta nationala (cod 61.02.03+61.02.05+61.02.50)	61.02	21,303.00	0.00	0.00	0.00	21,260.00	43.00
455	CHELTUIELI CURENTE (cod 10+20+30+40+50+51+55+56+57+59)	01	21,303.00	0.00	0.00	0.00	21,260.00	43.00
456	TITLUL I CHELTUIELI DE PERSONAL (cod 10.01 la 10.03)	10	21,303.00	0.00	0.00	0.00	16,260.00	5,043.00
457	Cheltuieli salariale in bani	10.01	20,835.00	0.00	0.00	0.00	15,900.00	4,935.00
458	Salarii de baza	10.01.01	18,753.00	0.00	0.00	0.00	14,500.00	4,253.00
459	Îndemnizații de hrană	10.01.17	2,082.00	0.00	0.00	0.00	1,400.00	682.00
460	Contributii (cod 10.03.01 la 10.03.06)	10.03	468.00	0.00	0.00	0.00	360.00	108.00
461	Contributia asiguratorie pentru munca	10.03.07	468.00	0.00	0.00	0.00	360.00	108.00
462	TITLUL II BUNURI SI SERVICII (cod 20.01 la 20.06+20.09 la 20.16+20.18 la 20.27+20.30)	20	0.00	0.00	0.00	0.00	5,000.00	-5,000.00
463	Bunuri si servicii	20.01	0.00	0.00	0.00	0.00	5,000.00	-5,000.00
464	Alte bunuri si servicii pentru intretinere si functionare	20.01.30	0.00	0.00	0.00	0.00	5,000.00	-5,000.00
468	Protectie civila si protectia contra incendiilor (protectie civila nonmilitara)	61.02.05	21,303.00	0.00	0.00	0.00	21,260.00	43.00

Nr. Crt.	Denumirea indicatorilor	Cod indicator	PREVEDERI ANUALE		PREVEDERI TRI MESTRI ALE			
			TOTAL	din care credite bugetare destinate stingerii plăților restante	Trim I	Trim II	Trim III	Trim IV
471	Partea a III-a CHELTUIELI SOCIAL-CULTURALE (cod 65.02+66.02+67.02+68.02)	64.02	3,038,950.00	0.00	742,361.00	573,250.00	779,759.00	943,580.00
<b>472</b>	<b>Invatamant (cod 65.02.03 la 65.02.05+65.02.07+65.02.11+65.02.50)</b>	<b>65.02</b>	<b>807,620.00</b>	<b>0.00</b>	<b>347,011.00</b>	<b>128,100.00</b>	<b>271,609.00</b>	<b>60,900.00</b>
473	CHELTUIELI CURENTE (cod 10+20+30+40+50+51+55+56+57+59)	01	317,000.00	0.00	22,800.00	113,100.00	135,200.00	45,900.00
474	TITLUL II BUNURI SI SERVICII (cod 20.01 la 20.06+20.09 la 20.16+20.18 la 20.27+20.30)	20	223,000.00	0.00	22,800.00	71,100.00	110,200.00	18,900.00
475	Bunuri si servicii	20.01	90,680.00	0.00	21,600.00	60,700.00	26,600.00	-18,220.00
476	Furnituri de birou	20.01.01	5,000.00	0.00	1,000.00	2,000.00	1,000.00	1,000.00
477	Materiale pentru curatenie	20.01.02	8,000.00	0.00	1,000.00	3,000.00	3,000.00	1,000.00
478	Incalzit, Iluminat si forta motrica	20.01.03	33,425.00	0.00	10,000.00	40,000.00	10,000.00	-26,575.00
479	Carburanti si lubrifianti	20.01.05	400.00	0.00	100.00	200.00	100.00	0.00
480	Posta, telecomunicatii, radio, tv, internet	20.01.08	1,355.00	0.00	500.00	500.00	500.00	-145.00
481	Alte bunuri si servicii pentru intretinere si functionare	20.01.30	42,500.00	0.00	9,000.00	15,000.00	12,000.00	6,500.00
482	Reparatii curente	20.02	66,634.00	0.00	0.00	0.00	70,000.00	-3,366.00
483	Bunuri de natura obiectelor de inventar (cod 20.05.01+20.05.03+20.05.30)	20.05	62,106.00	0.00	0.00	8,000.00	10,000.00	44,106.00
484	Alte obiecte de inventar	20.05.30	62,106.00	0.00	0.00	8,000.00	10,000.00	44,106.00
485	Deplasari, detasari, transferari (cod 20.06.01+20.06.02)	20.06	450.00	0.00	200.00	400.00	600.00	-750.00
486	Deplasari interne, detașări, transferari	20.06.01	450.00	0.00	200.00	400.00	600.00	-750.00
487	Carti, publicatii si materiale documentare	20.11	994.00	0.00	0.00	1,000.00	0.00	-6.00
488	Pregatire profesionala	20.13	2,136.00	0.00	1,000.00	1,000.00	3,000.00	-2,864.00
489	TITLUL IX ASISTENTA SOCIALA (cod 57.01+57.02+57.04)	57	70,000.00	0.00	0.00	23,000.00	21,000.00	26,000.00
490	Ajutoare sociale (cod 57.02.01 la 57.02.05)	57.02	70,000.00	0.00	0.00	23,000.00	21,000.00	26,000.00
491	Ajutoare sociale in numerar	57.02.01	10,000.00	0.00	0.00	3,000.00	1,000.00	6,000.00
492	Tichete de creșă și tichete sociale pentru grădiniță	57.02.03	60,000.00	0.00	0.00	20,000.00	20,000.00	20,000.00
493	TITLUL XI ALTE CHELTUIELI (cod 59.01+59.02+59.11+59.12+59.15+59.17+59.22+59.25+59.30+59.35+59.38+59.40+59.41+59.42)	59	24,000.00	0.00	0.00	19,000.00	4,000.00	1,000.00
494	Burse	59.01	24,000.00	0.00	0.00	19,000.00	4,000.00	1,000.00
495	CHELTUIELI DE CAPITAL (cod 71+72)	70	490,620.00	0.00	324,211.00	15,000.00	136,409.00	15,000.00
496	TITLUL XIII ACTIVE NEFINANCIARE (cod 71.01 la 71.03)	71	490,620.00	0.00	324,211.00	15,000.00	136,409.00	15,000.00
497	Active fixe	71.01	490,620.00	0.00	324,211.00	15,000.00	136,409.00	15,000.00
498	Constructii	71.01.01	490,620.00	0.00	324,211.00	15,000.00	136,409.00	15,000.00
<b>500</b>	<b>Invatamant prescolar si primar (cod 65.02.03.01+65.02.03.02)</b>	<b>65.02.03</b>	<b>550,620.00</b>	<b>0.00</b>	<b>324,211.00</b>	<b>35,000.00</b>	<b>156,409.00</b>	<b>35,000.00</b>
<b>501</b>	<b>Invatamant prescolar</b>	<b>65.02.03.01</b>	<b>550,620.00</b>	<b>0.00</b>	<b>324,211.00</b>	<b>35,000.00</b>	<b>156,409.00</b>	<b>35,000.00</b>
<b>503</b>	<b>Invatamant secundar (cod 65.02.04.01 la 65.02.04.03)</b>	<b>65.02.04</b>	<b>257,000.00</b>	<b>0.00</b>	<b>22,800.00</b>	<b>93,100.00</b>	<b>115,200.00</b>	<b>25,900.00</b>
<b>504</b>	<b>Invatamant secundar inferior</b>	<b>65.02.04.01</b>	<b>257,000.00</b>	<b>0.00</b>	<b>22,800.00</b>	<b>93,100.00</b>	<b>115,200.00</b>	<b>25,900.00</b>
<b>526</b>	<b>Cultura, recreere si religie (cod 67.02.03+67.02.05+67.02.06+67.02.50)</b>	<b>67.02</b>	<b>277,405.00</b>	<b>0.00</b>	<b>25,650.00</b>	<b>60,650.00</b>	<b>123,650.00</b>	<b>67,455.00</b>
527	CHELTUIELI CURENTE (cod 10+20+30+40+50+51+55+56+57+59)	01	277,405.00	0.00	25,650.00	60,650.00	123,650.00	67,455.00
528	TITLUL I CHELTUIELI DE PERSONAL (cod 10.01 la 10.03)	10	62,600.00	0.00	15,650.00	15,650.00	15,650.00	15,650.00
529	Cheltuieli salariale in bani	10.01	61,200.00	0.00	15,300.00	15,300.00	15,300.00	15,300.00
530	Salarii de baza	10.01.01	56,800.00	0.00	14,200.00	14,200.00	14,200.00	14,200.00
531	Îndemnizații de hrană	10.01.17	4,400.00	0.00	1,100.00	1,100.00	1,100.00	1,100.00
532	Contributii (cod 10.03.01 la 10.03.06)	10.03	1,400.00	0.00	350.00	350.00	350.00	350.00
533	Contributia asiguratorie pentru munca	10.03.07	1,400.00	0.00	350.00	350.00	350.00	350.00

Nr. Crt.	Denumirea indicatorilor	Cod indicator	PREVEDERI ANUALE		PREVEDERI TRI MESTRI ALE			
			TOTAL	din care credite bugetare destinate stingerii plăților restante	Trim I	Trim II	Trim III	Trim IV
534	TITLUL II BUNURI SI SERVICII (cod 20.01 la 20.06+20.09 la 20.16+20.18 la 20.27+20.30)	20	214,805.00	0.00	10,000.00	45,000.00	108,000.00	51,805.00
535	Bunuri si servicii	20.01	21,305.00	0.00	0.00	10,000.00	0.00	11,305.00
536	Alte bunuri si servicii pentru intretinere si functionare	20.01.30	21,305.00	0.00	0.00	10,000.00	0.00	11,305.00
537	Reparatii curente	20.02	105,000.00	0.00	0.00	10,000.00	95,000.00	0.00
538	Alte cheltuieli (cod 20.30.01 la 20.30.04+20.30.06+20.30.07+20.30.09+20.30.30)	20.30	88,500.00	0.00	10,000.00	25,000.00	13,000.00	40,500.00
539	Alte cheltuieli cu bunuri si servicii	20.30.30	88,500.00	0.00	10,000.00	25,000.00	13,000.00	40,500.00
541	Servicii culturale (cod 67.02.03.02 la 67.02.03.08+67.02.03.12+67.02.03.30)	67.02.03	188,905.00	0.00	15,650.00	35,650.00	110,650.00	26,955.00
547	Camine culturale	67.02.03.07	188,905.00	0.00	15,650.00	35,650.00	110,650.00	26,955.00
551	Servicii recreative si sportive (cod 67.02.05.01 la 67.02.05.03)	67.02.05	88,500.00	0.00	10,000.00	25,000.00	13,000.00	40,500.00
552	Sport	67.02.05.01	88,500.00	0.00	10,000.00	25,000.00	13,000.00	40,500.00
558	Asigurari si asistenta sociala (cod 68.02.04+68.02.05+68.02.06+68.02.10+68.02.11+68.02.12+68.02.15+68.02.50)	68.02	1,953,925.00	0.00	369,700.00	384,500.00	384,500.00	815,225.00
559	CHELTUIELI CURENTE (cod 10+20+30+40+50+51+55+56+57+59)	01	1,953,925.00	0.00	369,700.00	384,500.00	384,500.00	815,225.00
560	TITLUL I CHELTUIELI DE PERSONAL (cod 10.01 la 10.03)	10	747,485.00	0.00	166,200.00	184,500.00	184,500.00	212,285.00
561	Cheltuieli salariale in bani	10.01	731,955.00	0.00	162,500.00	180,000.00	180,000.00	209,455.00
562	Salarii de baza	10.01.01	731,955.00	0.00	162,500.00	180,000.00	180,000.00	209,455.00
563	Contributii (cod 10.03.01 la 10.03.06)	10.03	15,530.00	0.00	3,700.00	4,500.00	4,500.00	2,830.00
564	Contributia asiguratorie pentru munca	10.03.07	15,530.00	0.00	3,700.00	4,500.00	4,500.00	2,830.00
565	TITLUL IX ASISTENTA SOCIALA (cod 57.01+57.02+57.04)	57	1,206,440.00	0.00	203,500.00	200,000.00	200,000.00	602,940.00
566	Ajutoare sociale (cod 57.02.01 la 57.02.05)	57.02	1,206,440.00	0.00	203,500.00	200,000.00	200,000.00	602,940.00
567	Ajutoare sociale in numerar	57.02.01	1,206,440.00	0.00	203,500.00	200,000.00	200,000.00	602,940.00
570	Asistenta sociala in caz de boli si invaliditati (cod 68.02.05.02)	68.02.05	1,535,505.00	0.00	369,700.00	384,500.00	384,500.00	396,805.00
571	Asistenta sociala in caz de invaliditate	68.02.05.02	1,535,505.00	0.00	369,700.00	384,500.00	384,500.00	396,805.00
579	Alte cheltuieli in domeniul asiaurarilor si asistentei sociale	68.02.50	418,420.00	0.00	0.00	0.00	0.00	418,420.00
580	Alte cheltuieli in domeniul asistentei sociale	68.02.50.50	418,420.00	0.00	0.00	0.00	0.00	418,420.00
582	Partea a IV-a SERVICII SI DEZVOLTARE PUBLICA, LOCUINTE, MEDIU SI APE (cod 70.02+74.02)	69.02	881,810.00	0.00	371,632.00	81,926.00	104,361.00	323,891.00
583	Locuinte, servicii si dezvoltare publica (cod 70.02.03+70.02.05 la 70.02.07+70.02.50)	70.02	881,810.00	0.00	371,632.00	81,926.00	104,361.00	323,891.00
584	CHELTUIELI CURENTE (cod 10+20+30+40+50+51+55+56+57+59)	01	646,995.00	0.00	371,632.00	81,926.00	104,361.00	89,076.00
585	TITLUL II BUNURI SI SERVICII (cod 20.01 la 20.06+20.09 la 20.16+20.18 la 20.27+20.30)	20	436,601.00	0.00	165,738.00	77,426.00	104,361.00	89,076.00
586	Reparatii curente	20.02	0.00	0.00	20,000.00	0.00	-20,000.00	0.00
587	Bunuri de natura obiectelor de inventar (cod 20.05.01+20.05.03+20.05.30)	20.05	146,670.00	0.00	84,300.00	0.00	0.00	62,370.00
588	Alte obiecte de inventar	20.05.30	146,670.00	0.00	84,300.00	0.00	0.00	62,370.00
589	Alte cheltuieli (cod 20.30.01 la 20.30.04+20.30.06+20.30.07+20.30.09+20.30.30)	20.30	289,931.00	0.00	61,438.00	77,426.00	124,361.00	26,706.00
590	Alte cheltuieli cu bunuri si servicii	20.30.30	289,931.00	0.00	61,438.00	77,426.00	124,361.00	26,706.00
591	TITLUL X PROIECTE CU FINANTARE DIN FONDURI EXTERNE NERAMBURSABILE AFERENTE CADRULUI FINANCIAR 2014-2020	58	210,394.00	0.00	205,894.00	4,500.00	0.00	0.00
592	Programe din Fondul European Agricol de Dezvoltare Rurala (FEADR) (58.04.01 la 58.04.03)	58.04	210,394.00	0.00	205,894.00	4,500.00	0.00	0.00
593	Finantare nationala	58.04.01	32,874.00	0.00	32,874.00	0.00	0.00	0.00
594	Finantare externa nerambursabila	58.04.02	173,020.00	0.00	173,020.00	0.00	0.00	0.00
595	Cheltuieli neeligibile	58.04.03	4,500.00	0.00	0.00	4,500.00	0.00	0.00

Nr. Crt.	Denumirea indicatorilor	Cod indicator	PREVEDERI ANUALE		PREVEDERI TRI MESTRI ALE			
			TOTAL	din care credite bugetare destinate stingerii plăților restante	Trim I	Trim II	Trim III	Trim IV
596	CHELTUIELI DE CAPITAL (cod 71+72)	70	234,815.00	0.00	0.00	0.00	0.00	234,815.00
597	TITLUL XIII ACTIVE NEFINANCIARE (cod 71.01 la 71.03)	71	234,815.00	0.00	0.00	0.00	0.00	234,815.00
598	Active fixe	71.01	234,815.00	0.00	0.00	0.00	0.00	234,815.00
599	Constructii	71.01.01	234,815.00	0.00	0.00	0.00	0.00	234,815.00
<b>607</b>	<b>Iluminat public si electrificari rurale</b>	<b>70.02.06</b>	<b>108,935.00</b>	<b>0.00</b>	<b>23,300.00</b>	<b>25,000.00</b>	<b>55,000.00</b>	<b>5,635.00</b>
<b>608</b>	<b>Alimentare cu gaze naturale in localitati</b>	<b>70.02.07</b>	<b>234,815.00</b>	<b>0.00</b>	<b>0.00</b>	<b>0.00</b>	<b>0.00</b>	<b>234,815.00</b>
<b>609</b>	<b>Alte servicii in domeniile locuintelor, serviciilor si dezvoltarii comunale</b>	<b>70.02.50</b>	<b>538,060.00</b>	<b>0.00</b>	<b>348,332.00</b>	<b>56,926.00</b>	<b>49,361.00</b>	<b>83,441.00</b>
620	Partea a V-a ACTIUNI ECONOMICE (cod 80.02+81.02+83.02+84.02+87.02)	79.02	1,115,527.00	0.00	117,000.00	288,750.00	30,200.00	679,577.00
<b>643</b>	<b>Transporturi (cod 84.02.03+84.02.06+84.02.50)</b>	<b>84.02</b>	<b>1,115,527.00</b>	<b>0.00</b>	<b>117,000.00</b>	<b>288,750.00</b>	<b>30,200.00</b>	<b>679,577.00</b>
644	CHELTUIELI CURENTE (cod 10+20+30+40+50+51+55+56+57+59)	01	590,189.00	0.00	117,000.00	245,050.00	0.00	228,139.00
645	TITLUL II BUNURI SI SERVICII (cod 20.01 la 20.06+20.09 la 20.16+20.18 la 20.27+20.30)	20	590,189.00	0.00	117,000.00	245,050.00	0.00	228,139.00
646	Alte cheltuieli (cod 20.30.01 la 20.30.04+20.30.06+20.30.07+20.30.09+20.30.30)	20.30	590,189.00	0.00	117,000.00	245,050.00	0.00	228,139.00
647	Alte cheltuieli cu bunuri si servicii	20.30.30	590,189.00	0.00	117,000.00	245,050.00	0.00	228,139.00
648	CHELTUIELI DE CAPITAL (cod 71+72)	70	525,338.00	0.00	0.00	43,700.00	30,200.00	451,438.00
649	TITLUL XIII ACTIVE NEFINANCIARE (cod 71.01 la 71.03)	71	525,338.00	0.00	0.00	43,700.00	30,200.00	451,438.00
650	Active fixe	71.01	525,338.00	0.00	0.00	43,700.00	30,200.00	451,438.00
651	Constructii	71.01.01	344,438.00	0.00	0.00	8,000.00	0.00	336,438.00
652	Alte active fixe	71.01.30	180,900.00	0.00	0.00	35,700.00	30,200.00	115,000.00
<b>654</b>	<b>Transport rutier (cod 84.02.03.01 la 84.02.03.03)</b>	<b>84.02.03</b>	<b>1,115,527.00</b>	<b>0.00</b>	<b>117,000.00</b>	<b>288,750.00</b>	<b>30,200.00</b>	<b>679,577.00</b>
<b>655</b>	<b>Drumuri si poduri</b>	<b>84.02.03.01</b>	<b>1,115,527.00</b>	<b>0.00</b>	<b>117,000.00</b>	<b>288,750.00</b>	<b>30,200.00</b>	<b>679,577.00</b>

ORDONATOR DE CREDITE,

BUJOR MONA

CIOVNICU DORA SORINA

**Rectificare din data '24.12.2021' - Bugetul local - Sectiunea Functionare**

Lei

Nr. Crt.	Denumirea indicatorilor	Cod indicator	PREVEDERI ANUALE		PREVEDERI TRI MESTRI ALE			
			TOTAL	din care credite bugetare destinate stingerii plăților restante	Trim I	Trim II	Trim III	Trim IV
1	VENITURILE SECȚIUNII DE FUNCȚIONARE - TOTAL	00.01	6,007,165.00	0.00	1,166,418.00	1,535,964.00	1,436,639.00	1,868,144.00
2	I. VENITURI CURENTE (cod 00.03+00.12)	00.02	5,365,820.00	0.00	1,128,280.00	1,510,538.00	1,377,278.00	1,349,724.00
3	A. VENITURI FISCALE (cod 00.04+00.09+00.10+00.11)	00.03	5,945,714.00	0.00	1,224,824.00	1,371,294.00	1,415,794.00	1,933,802.00
4	A1. IMPOZIT PE VENIT, PROFIT SI CASTIGURI DIN CAPITAL (cod 00.05+00.06+00.07)	00.04	533,376.00	0.00	70,344.00	153,344.00	159,344.00	150,344.00
8	A1.2. IMPOZIT PE VENIT, PROFIT, SI CASTIGURI DIN CAPITAL DE LA PERSOANE FIZICE (cod 03.02+04.02)	00.06	533,376.00	0.00	70,344.00	153,344.00	159,344.00	150,344.00
9	Impozit pe venit (cod 03.02.17+03.02.18)	03.02	1,376.00	0.00	344.00	344.00	344.00	344.00
11	Impozitul pe veniturile din transferul proprietatilor imobiliare din patrimoniul personal	03.02.18	1,376.00	0.00	344.00	344.00	344.00	344.00
12	Cote si sume defalcate din impozitul pe venit (cod 04.02.01+04.02.04+04.02.05+04.02.06)	04.02	532,000.00	0.00	70,000.00	153,000.00	159,000.00	150,000.00
13	Cote defalcate din impozitul pe venit	04.02.01	250,000.00	0.00	70,000.00	63,000.00	55,000.00	62,000.00
14	Sume alocate din cotele defalcate din impozitul pe venit pentru echilibrarea bugetelor locale	04.02.04	282,000.00	0.00	0.00	90,000.00	104,000.00	88,000.00
20	A3. IMPOZITE SI TAXE PE PROPRIETATE (cod 07.02)	00.09	448,900.00	0.00	211,980.00	71,050.00	80,550.00	85,320.00
21	Impozite si taxe pe proprietate (cod 07.02.01+07.02.02+07.02.03+07.02.50)	07.02	448,900.00	0.00	211,980.00	71,050.00	80,550.00	85,320.00
22	Impozit si taxa pe cladiri (cod 07.02.01.01+07.02.01.02)	07.02.01	85,500.00	0.00	41,000.00	6,500.00	16,000.00	22,000.00
23	Impozit si taxa pe cladiri de la persoane fizice *)	07.02.01.01	84,000.00	0.00	40,000.00	6,000.00	16,000.00	22,000.00
24	Impozit si taxa pe cladiri de la persoane juridice	07.02.01.02	1,500.00	0.00	1,000.00	500.00	0.00	0.00
25	Impozit si taxa pe teren (cod 07.02.02.01+07.02.02.02+07.02.02.03)	07.02.02	351,400.00	0.00	169,550.00	64,350.00	64,350.00	53,150.00
26	Impozitul si taxa pe teren de la persoane fizice *)	07.02.02.01	100,000.00	0.00	43,000.00	19,000.00	19,000.00	19,000.00
27	Impozitul si taxa pe teren de la persoane juridice *)	07.02.02.02	1,000.00	0.00	550.00	150.00	150.00	150.00
28	Impozitul pe terenul din extravilan *)	07.02.02.03	250,400.00	0.00	126,000.00	45,200.00	45,200.00	34,000.00
29	Taxe judiciare de timbru si alte taxe de timbru	07.02.03	12,000.00	0.00	1,430.00	200.00	200.00	10,170.00
31	A4. IMPOZITE SI TAXE PE BUNURI SI SERVICII (cod 11.02+12.02+15.02+16.02)	00.10	4,963,438.00	0.00	942,500.00	1,146,900.00	1,175,900.00	1,698,138.00
32	Sume defalcate din TVA (cod 11.02.01+11.02.02+11.02.05+11.02.06)	11.02	4,887,438.00	0.00	881,000.00	1,142,000.00	1,171,000.00	1,693,438.00
34	Sume defalcate din taxa pe valoarea adaugata pentru finantarea cheltuielilor descentralizate la nivelul comunelor, oraselor, municipiilor, sectoarelor si Municipiului Bucuresti	11.02.02	1,847,000.00	0.00	328,000.00	545,000.00	467,000.00	507,000.00
36	Sume defalcate din taxa pe valoarea adaugata pentru drumuri	11.02.05	10,000.00	0.00	3,000.00	3,000.00	3,000.00	1,000.00
37	Sume defalcate din taxa pe valoarea adaugata pentru echilibrarea bugetelor locale	11.02.06	3,030,438.00	0.00	550,000.00	594,000.00	701,000.00	1,185,438.00
44	Taxe pe utilizarea bunurilor, autorizarea utilizarii bunurilor sau pe desfasurarea de activitati (cod 16.02.02+16.02.03+16.02.50)	16.02	76,000.00	0.00	61,500.00	4,900.00	4,900.00	4,700.00
45	Impozit pe mijloacele de transport (cod 16.02.02.01+16.02.02.02)	16.02.02	76,000.00	0.00	61,500.00	4,900.00	4,900.00	4,700.00
46	Taxa asupra mijloacelor de transport detinute de persoane fizice *)	16.02.02.01	72,000.00	0.00	60,000.00	4,000.00	4,000.00	4,000.00
47	Taxa asupra mijloacelor de transport detinute de persoane juridice *)	16.02.02.02	4,000.00	0.00	1,500.00	900.00	900.00	700.00
53	C. VENITURI NEFISCALE (cod 00.13+00.14)	00.12	-579,894.00	0.00	-96,544.00	139,244.00	-38,516.00	-584,078.00
54	C1. VENITURI DIN PROPRIETATE (cod 30.02+31.02)	00.13	28,000.00	0.00	2,850.00	50.00	50.00	25,050.00
55	Venituri din proprietate (cod 30.02.01+30.02.05+30.02.08+30.02.50)	30.02	28,000.00	0.00	2,850.00	50.00	50.00	25,050.00
58	Venituri din concesiuni si inchirieri	30.02.05	28,000.00	0.00	2,850.00	50.00	50.00	25,050.00
60	Alte venituri din concesiuni si inchirieri de catre institutiile publice	30.02.05.30	28,000.00	0.00	2,850.00	50.00	50.00	25,050.00
67	C2. VANZARI DE BUNURI SI SERVICII (cod 33.02+34.02+35.02+36.02+37.02)	00.14	-607,894.00	0.00	-99,394.00	139,194.00	-38,566.00	-609,128.00

Nr. Crt.	Denumirea indicatorilor	Cod indicator	PREVEDERI ANUALE		PREVEDERI TRI MESTRI ALE			
			TOTAL	din care credite bugetare destinate stingerii plăților restante	Trim I	Trim II	Trim III	Trim IV
82	Amenzi, penalitati si confiscari (cod 35.02.01 la 35.02.03+35.02.50)	35.02	124,565.00	0.00	16,500.00	6,500.00	6,500.00	95,065.00
83	Venituri din amenzi si alte sanctiuni aplicate potrivit dispozitiilor legale	35.02.01	124,565.00	0.00	16,500.00	6,500.00	6,500.00	95,065.00
84	Venituri din amenzi și alte sancțiuni aplicate de către alte instituții de specialitate	35.02.01.02	124,565.00	0.00	16,500.00	6,500.00	6,500.00	95,065.00
89	Diverse venituri (cod 36.02.01+36.02.05+36.02.06+36.02.07+36.02.11+36.02.50)	36.02	116,000.00	0.00	100,000.00	5,000.00	5,000.00	6,000.00
98	Alte venituri	36.02.50	116,000.00	0.00	100,000.00	5,000.00	5,000.00	6,000.00
99	Transferuri voluntare, altele decat subventiile (cod 37.02.01+37.02.50)	37.02	-848,459.00	0.00	-215,894.00	127,694.00	-50,066.00	-710,193.00
101	Vărsăminte din secțiunea de funcționare pentru finanțarea secțiunii de dezvoltare a bugetului local (cu semnul minus)	37.02.03	-848,459.00	0.00	-215,894.00	127,694.00	-50,066.00	-710,193.00
114	IV. SUBVENTII (cod 00.18)	00.17	641,345.00	0.00	38,138.00	25,426.00	59,361.00	518,420.00
115	SUBVENTII DE LA ALTE NIVELE ALE ADMINISTRATIEI PUBLICE (cod 42.02+43.02)	00.18	641,345.00	0.00	38,138.00	25,426.00	59,361.00	518,420.00
116	Subvenții de la bugetul de stat (cod 42.02.01+42.02.05+ 42.02.10+42.02.12 la 42.02.21 +42.02.28+ 42.02.29+42.02.32 la 42.02.36+42.02.40 la 42.02.42+ 42.02.44 la 42.02.46 +42.02.51+42.02.52+ 42.02.54+42.02.55+ 42.02.62+42.02.63+42.02.64+42.02.65+42.02.66+42.02.67+42.02.69+42.02.73+42.02.79+42.02.80+42.02.81+42.02.82+42.02.84)	42.02	418,420.00	0.00	0.00	0.00	0.00	418,420.00
121	Subvenții pentru acordarea ajutorului pentru încălzirea locuinței și a suplimentului de energie alocate pentru consumul de combustibili solizi și/sau petrolieri	42.02.34	418,420.00	0.00	0.00	0.00	0.00	418,420.00
145	Subvenții de la alte administrații (cod. 43.02.01+43.02.04+43.02.07+43.02.08+43.02.20 +43.02.21)	43.02	222,925.00	0.00	38,138.00	25,426.00	59,361.00	100,000.00
149	Subvenții primite de la bugetele consiliilor locale și județene pentru ajutoare în situații de extrema dificultate	43.02.08	100,000.00	0.00	0.00	0.00	0.00	100,000.00
153	Sume alocate din bugetul ANCPÎ pentru finanțarea lucrărilor de înregistrare sistematică din cadrul Programului național de cadastru și carte funciară	43.02.34	122,925.00	0.00	38,138.00	25,426.00	59,361.00	0.00
<b>160</b>	<b>CHELTUIELILE SECȚIUNII DE FUNCȚIONARE</b>	<b>49.02</b>	<b>6,007,165.00</b>	<b>0.00</b>	<b>1,166,418.00</b>	<b>1,535,964.00</b>	<b>1,436,639.00</b>	<b>1,868,144.00</b>
161	CHELTUIELI CURENTE (cod 10+20+30+40+50+51+55+56+57+59)	01	6,007,165.00	0.00	1,166,418.00	1,535,964.00	1,436,639.00	1,868,144.00
162	TITLUL I CHELTUIELI DE PERSONAL (cod 10.01 la 10.03)	10	2,171,928.00	0.00	503,850.00	543,650.00	586,510.00	537,918.00
163	Cheltuieli salariale în bani	10.01	2,125,391.00	0.00	492,800.00	531,300.00	573,300.00	527,991.00
164	Salarii de baza	10.01.01	1,900,751.00	0.00	436,700.00	474,200.00	513,700.00	476,151.00
175	Indemnizații platite unor persoane din afara unitatii	10.01.12	151,348.00	0.00	39,000.00	39,000.00	39,000.00	34,348.00
180	Îndemnizații de hrană	10.01.17	73,292.00	0.00	17,100.00	18,100.00	20,600.00	17,492.00
191	Contribuții (cod 10.03.01 la 10.03.06)	10.03	46,537.00	0.00	11,050.00	12,350.00	13,210.00	9,927.00
198	Contribuția asiguratorie pentru munca	10.03.07	46,537.00	0.00	11,050.00	12,350.00	13,210.00	9,927.00
200	TITLUL II BUNURI SI SERVICII (cod 20.01 la 20.06+20.09 la 20.16+20.18 la 20.27+20.30)	20	2,534,797.00	0.00	459,068.00	750,314.00	625,129.00	700,286.00
201	Bunuri și servicii	20.01	1,164,715.00	0.00	164,530.00	345,438.00	346,518.00	308,229.00
202	Furnituri de birou	20.01.01	5,000.00	0.00	1,000.00	2,000.00	1,000.00	1,000.00
203	Materiale pentru curatenie	20.01.02	8,000.00	0.00	1,000.00	3,000.00	3,000.00	1,000.00
204	Încalzit, iluminat și forță motrică	20.01.03	116,130.00	0.00	33,000.00	70,000.00	45,000.00	-31,870.00
205	Apa, canal și salubritate	20.01.04	138,354.00	0.00	0.00	30,000.00	81,000.00	27,354.00
206	Carburanți și lubrifianti	20.01.05	101,999.00	0.00	12,600.00	30,200.00	30,100.00	29,099.00
207	Piese de schimb	20.01.06	19,100.00	0.00	4,100.00	10,000.00	20,000.00	-15,000.00
208	Transport	20.01.07	46,000.00	0.00	7,400.00	12,600.00	10,000.00	16,000.00
209	Posta, telecomunicații, radio, tv, internet	20.01.08	68,104.00	0.00	13,600.00	20,500.00	20,500.00	13,504.00
211	Alte bunuri și servicii pentru întreținere și funcționare	20.01.30	662,028.00	0.00	91,830.00	167,138.00	135,918.00	267,142.00
212	Reparații curente	20.02	171,634.00	0.00	20,000.00	35,000.00	120,000.00	-3,366.00
221	Bunuri de natura obiectelor de inventar (cod 20.05.01+20.05.03+20.05.30)	20.05	223,334.00	0.00	84,300.00	18,000.00	15,000.00	106,034.00
224	Alte obiecte de inventar	20.05.30	223,334.00	0.00	84,300.00	18,000.00	15,000.00	106,034.00

Nr. Crt.	Denumirea indicatorilor	Cod indicator	PREVEDERI ANUALE		PREVEDERI TRI MESTRI ALE			
			TOTAL	din care credite bugetare destinate stingerii plăților restante	Trim I	Trim II	Trim III	Trim IV
225	Deplasari, detasari, transferari (cod 20.06.01+20.06.02)	20.06	2,714.00	0.00	800.00	2,400.00	2,600.00	-3,086.00
226	Deplasari interne, detașări, transferari	20.06.01	2,714.00	0.00	800.00	2,400.00	2,600.00	-3,086.00
230	Carti, publicatii si materiale documentare	20.11	994.00	0.00	0.00	1,000.00	0.00	-6.00
232	Pregătire profesionala	20.13	2,786.00	0.00	1,000.00	1,000.00	3,650.00	-2,864.00
250	Alte cheltuieli (cod 20.30.01 la 20.30.04+20.30.06+20.30.07+20.30.09+20.30.30)	20.30	968,620.00	0.00	188,438.00	347,476.00	137,361.00	295,345.00
258	Alte cheltuieli cu bunuri si servicii	20.30.30	968,620.00	0.00	188,438.00	347,476.00	137,361.00	295,345.00
331	TITLUL IX ASISTENTA SOCIALA (cod 57.01+57.02+57.04)	57	1,276,440.00	0.00	203,500.00	223,000.00	221,000.00	628,940.00
333	Ajutoare sociale (cod 57.02.01 la 57.02.05)	57.02	1,276,440.00	0.00	203,500.00	223,000.00	221,000.00	628,940.00
334	Ajutoare sociale in numerar	57.02.01	1,216,440.00	0.00	203,500.00	203,000.00	201,000.00	608,940.00
336	Tichete de creșă și tichete sociale pentru grădiniță	57.02.03	60,000.00	0.00	0.00	20,000.00	20,000.00	20,000.00
341	TITLUL XI ALTE CHELTUIELI (cod 59.01+59.02+59.11+59.12+59.15+59.17+59.22+59.25+59.30+59.35+59.38+59.40+59.41+59.42)	59	24,000.00	0.00	0.00	19,000.00	4,000.00	1,000.00
342	Burse	59.01	24,000.00	0.00	0.00	19,000.00	4,000.00	1,000.00
<b>384</b>	<b>Partea I-a SERVICII PUBLICE GENERALE (cod 51.02+54.02+55.02+56.02)</b>	<b>50.02</b>	<b>2,410,742.00</b>	<b>0.00</b>	<b>465,530.00</b>	<b>655,238.00</b>	<b>667,668.00</b>	<b>622,306.00</b>
<b>385</b>	<b>Autoritati publice si actiuni externe (cod 51.02.01)</b>	<b>51.02</b>	<b>2,410,742.00</b>	<b>0.00</b>	<b>465,530.00</b>	<b>655,238.00</b>	<b>667,668.00</b>	<b>622,306.00</b>
386	CHELTUIELI CURENTE (cod 10+20+30+40+50+51+55+56+57+59)	01	2,410,742.00	0.00	465,530.00	655,238.00	667,668.00	622,306.00
387	TITLUL I CHELTUIELI DE PERSONAL (cod 10.01 la 10.03)	10	1,340,540.00	0.00	322,000.00	343,500.00	370,100.00	304,940.00
388	Cheltuieli salariale in bani	10.01	1,311,401.00	0.00	315,000.00	336,000.00	362,100.00	298,301.00
389	Salarii de baza	10.01.01	1,093,243.00	0.00	260,000.00	280,000.00	305,000.00	248,243.00
400	Indemnizatii platite unor persoane din afara unitatii	10.01.12	151,348.00	0.00	39,000.00	39,000.00	39,000.00	34,348.00
405	Îndemnizații de hrană	10.01.17	66,810.00	0.00	16,000.00	17,000.00	18,100.00	15,710.00
416	Contributii (cod 10.03.01 la 10.03.06)	10.03	29,139.00	0.00	7,000.00	7,500.00	8,000.00	6,639.00
423	Contributia asiguratorie pentru munca	10.03.07	29,139.00	0.00	7,000.00	7,500.00	8,000.00	6,639.00
425	TITLUL II BUNURI SI SERVICII (cod 20.01 la 20.06+20.09 la 20.16+20.18 la 20.27+20.30)	20	1,070,202.00	0.00	143,530.00	311,738.00	297,568.00	317,366.00
426	Bunuri si servicii	20.01	1,052,730.00	0.00	142,930.00	274,738.00	314,918.00	320,144.00
429	Incalzit, iluminat si forta motrica	20.01.03	82,705.00	0.00	23,000.00	30,000.00	35,000.00	-5,295.00
430	Apa, canal si salubritate	20.01.04	138,354.00	0.00	0.00	30,000.00	81,000.00	27,354.00
431	Carburanti si lubrifianti	20.01.05	101,599.00	0.00	12,500.00	30,000.00	30,000.00	29,099.00
432	Piese de schimb	20.01.06	19,100.00	0.00	4,100.00	10,000.00	20,000.00	-15,000.00
433	Transport	20.01.07	46,000.00	0.00	7,400.00	12,600.00	10,000.00	16,000.00
434	Posta, telecomunicatii, radio, tv, internet	20.01.08	66,749.00	0.00	13,100.00	20,000.00	20,000.00	13,649.00
436	Alte bunuri si servicii pentru intretinere si functionare	20.01.30	598,223.00	0.00	82,830.00	142,138.00	118,918.00	254,337.00
437	Reparatii curente	20.02	0.00	0.00	0.00	25,000.00	-25,000.00	0.00
446	Bunuri de natura obiectelor de inventar (cod 20.05.01+20.05.03+20.05.30)	20.05	14,558.00	0.00	0.00	10,000.00	5,000.00	-442.00
449	Alte obiecte de inventar	20.05.30	14,558.00	0.00	0.00	10,000.00	5,000.00	-442.00
450	Deplasari, detasari, transferari (cod 20.06.01+20.06.02)	20.06	2,264.00	0.00	600.00	2,000.00	2,000.00	-2,336.00
451	Deplasari interne, detașări, transferari	20.06.01	2,264.00	0.00	600.00	2,000.00	2,000.00	-2,336.00
457	Pregătire profesionala	20.13	650.00	0.00	0.00	0.00	650.00	0.00
<b>609</b>	<b>Autoritati executive si legislative (cod 51.02.01.03)</b>	<b>51.02.01</b>	<b>2,410,742.00</b>	<b>0.00</b>	<b>465,530.00</b>	<b>655,238.00</b>	<b>667,668.00</b>	<b>622,306.00</b>
<b>610</b>	<b>Autoritati executive</b>	<b>51.02.01.03</b>	<b>2,410,742.00</b>	<b>0.00</b>	<b>465,530.00</b>	<b>655,238.00</b>	<b>667,668.00</b>	<b>622,306.00</b>
1522	Partea a II-a APARARE, ORDINE PUBLICA SI SIGURANTA NATIONALA (cod 60.02+61.02)	59.02	21,303.00	0.00	0.00	0.00	21,260.00	43.00

Nr. Crt.	Denumirea indicatorilor	Cod indicator	PREVEDERI ANUALE		PREVEDERI TRI MESTRI ALE			
			TOTAL	din care credite bugetare destinate stingerii plăților restante	Trim I	Trim II	Trim III	Trim IV
1749	Ordine publica si siguranta nationala (cod 61.02.03+61.02.05+61.02.50)	61.02	21,303.00	0.00	0.00	0.00	21,260.00	43.00
1750	CHELTUIELI CURENTE (cod 10+20+30+40+50+51+55+56+57+59)	01	21,303.00	0.00	0.00	0.00	21,260.00	43.00
1751	TITLUL I CHELTUIELI DE PERSONAL (cod 10.01 la 10.03)	10	21,303.00	0.00	0.00	0.00	16,260.00	5,043.00
1752	Cheltuieli salariale in bani	10.01	20,835.00	0.00	0.00	0.00	15,900.00	4,935.00
1753	Salarii de baza	10.01.01	18,753.00	0.00	0.00	0.00	14,500.00	4,253.00
1769	Îndemnizații de hrană	10.01.17	2,082.00	0.00	0.00	0.00	1,400.00	682.00
1780	Contributii (cod 10.03.01 la 10.03.06)	10.03	468.00	0.00	0.00	0.00	360.00	108.00
1787	Contributia asiguratorie pentru munca	10.03.07	468.00	0.00	0.00	0.00	360.00	108.00
1789	TITLUL II BUNURI SI SERVICII (cod 20.01 la 20.06+20.09 la 20.16+20.18 la 20.27+20.30)	20	0.00	0.00	0.00	0.00	5,000.00	-5,000.00
1790	Bunuri si servicii	20.01	0.00	0.00	0.00	0.00	5,000.00	-5,000.00
1800	Alte bunuri si servicii pentru intretinere si functionare	20.01.30	0.00	0.00	0.00	0.00	5,000.00	-5,000.00
1975	Protectie civila si protectia contra incendiilor (protectie civila nonmilitara)	61.02.05	21,303.00	0.00	0.00	0.00	21,260.00	43.00
1978	Partea a III-a CHELTUIELI SOCIAL-CULTURALE (cod 65.02+66.02+67.02+68.02)	64.02	2,548,330.00	0.00	418,150.00	558,250.00	643,350.00	928,580.00
1979	Invatamant (cod 65.02.03 la 65.02.05+65.02.07+65.02.11+65.02.50)	65.02	317,000.00	0.00	22,800.00	113,100.00	135,200.00	45,900.00
1980	CHELTUIELI CURENTE (cod 10+20+30+40+50+51+55+56+57+59)	01	317,000.00	0.00	22,800.00	113,100.00	135,200.00	45,900.00
2019	TITLUL II BUNURI SI SERVICII (cod 20.01 la 20.06+20.09 la 20.16+20.18 la 20.27+20.30)	20	223,000.00	0.00	22,800.00	71,100.00	110,200.00	18,900.00
2020	Bunuri si servicii	20.01	90,680.00	0.00	21,600.00	60,700.00	26,600.00	-18,220.00
2021	Furnituri de birou	20.01.01	5,000.00	0.00	1,000.00	2,000.00	1,000.00	1,000.00
2022	Materiale pentru curatenie	20.01.02	8,000.00	0.00	1,000.00	3,000.00	3,000.00	1,000.00
2023	Incalzit, Iluminat si forta motrica	20.01.03	33,425.00	0.00	10,000.00	40,000.00	10,000.00	-26,575.00
2025	Carburanti si lubrifianti	20.01.05	400.00	0.00	100.00	200.00	100.00	0.00
2028	Posta, telecomunicatii, radio, tv, internet	20.01.08	1,355.00	0.00	500.00	500.00	500.00	-145.00
2030	Alte bunuri si servicii pentru intretinere si functionare	20.01.30	42,500.00	0.00	9,000.00	15,000.00	12,000.00	6,500.00
2031	Reparatii curente	20.02	66,634.00	0.00	0.00	0.00	70,000.00	-3,366.00
2040	Bunuri de natura obiectelor de inventar (cod 20.05.01+20.05.03+20.05.30)	20.05	62,106.00	0.00	0.00	8,000.00	10,000.00	44,106.00
2043	Alte obiecte de inventar	20.05.30	62,106.00	0.00	0.00	8,000.00	10,000.00	44,106.00
2044	Deplasari, detasari, transferari (cod 20.06.01+20.06.02)	20.06	450.00	0.00	200.00	400.00	600.00	-750.00
2045	Deplasari interne, detașări, transferari	20.06.01	450.00	0.00	200.00	400.00	600.00	-750.00
2049	Carti, publicatii si materiale documentare	20.11	994.00	0.00	0.00	1,000.00	0.00	-6.00
2051	Pregătire profesionala	20.13	2,136.00	0.00	1,000.00	1,000.00	3,000.00	-2,864.00
2150	TITLUL IX ASISTENTA SOCIALA (cod 57.01+57.02+57.04)	57	70,000.00	0.00	0.00	23,000.00	21,000.00	26,000.00
2152	Ajutoare sociale (cod 57.02.01 la 57.02.05)	57.02	70,000.00	0.00	0.00	23,000.00	21,000.00	26,000.00
2153	Ajutoare sociale in numerar	57.02.01	10,000.00	0.00	0.00	3,000.00	1,000.00	6,000.00
2155	Tichete de creșă și tichete sociale pentru grădiniță	57.02.03	60,000.00	0.00	0.00	20,000.00	20,000.00	20,000.00
2160	TITLUL XI ALTE CHELTUIELI (cod 59.01+59.02+59.11+59.12+59.15+59.17+59.22+59.25+59.30+59.35+59.38+59.40+59.41+59.42)	59	24,000.00	0.00	0.00	19,000.00	4,000.00	1,000.00
2161	Burse	59.01	24,000.00	0.00	0.00	19,000.00	4,000.00	1,000.00
2203	Invatamant prescolar si primar (cod 65.02.03.01+65.02.03.02)	65.02.03	60,000.00	0.00	0.00	20,000.00	20,000.00	20,000.00
2204	Invatamant prescolar	65.02.03.01	60,000.00	0.00	0.00	20,000.00	20,000.00	20,000.00
2206	Invatamant secundar (cod 65.02.04.01 la 65.02.04.03)	65.02.04	257,000.00	0.00	22,800.00	93,100.00	115,200.00	25,900.00
2207	Invatamant secundar inferior	65.02.04.01	257,000.00	0.00	22,800.00	93,100.00	115,200.00	25,900.00

Nr. Crt.	Denumirea indicatorilor	Cod indicator	PREVEDERI ANUALE		PREVEDERI TRI MESTRI ALE			
			TOTAL	din care credite bugetare destinate stingerii plăților restante	Trim I	Trim II	Trim III	Trim IV
2451	Cultura, recreere si religie (cod 67.02.03+67.02.05+67.02.06+67.02.50)	67.02	277,405.00	0.00	25,650.00	60,650.00	123,650.00	67,455.00
2452	CHELTUIELI CURENTE (cod 10+20+30+40+50+51+55+56+57+59)	01	277,405.00	0.00	25,650.00	60,650.00	123,650.00	67,455.00
2453	TITLUL I CHELTUIELI DE PERSONAL (cod 10.01 la 10.03)	10	62,600.00	0.00	15,650.00	15,650.00	15,650.00	15,650.00
2454	Cheltuieli salariale in bani	10.01	61,200.00	0.00	15,300.00	15,300.00	15,300.00	15,300.00
2455	Salarii de baza	10.01.01	56,800.00	0.00	14,200.00	14,200.00	14,200.00	14,200.00
2471	Îndemnizații de hrană	10.01.17	4,400.00	0.00	1,100.00	1,100.00	1,100.00	1,100.00
2482	Contributii (cod 10.03.01 la 10.03.06)	10.03	1,400.00	0.00	350.00	350.00	350.00	350.00
2489	Contributia asiguratorie pentru munca	10.03.07	1,400.00	0.00	350.00	350.00	350.00	350.00
2491	TITLUL II BUNURI SI SERVICII (cod 20.01 la 20.06+20.09 la 20.16+20.18 la 20.27+20.30)	20	214,805.00	0.00	10,000.00	45,000.00	108,000.00	51,805.00
2492	Bunuri si servicii	20.01	21,305.00	0.00	0.00	10,000.00	0.00	11,305.00
2502	Alte bunuri si servicii pentru intretinere si functionare	20.01.30	21,305.00	0.00	0.00	10,000.00	0.00	11,305.00
2503	Reparatii curente	20.02	105,000.00	0.00	0.00	10,000.00	95,000.00	0.00
2541	Alte cheltuieli (cod 20.30.01 la 20.30.04+20.30.06+20.30.07+20.30.09+20.30.30)	20.30	88,500.00	0.00	10,000.00	25,000.00	13,000.00	40,500.00
2549	Alte cheltuieli cu bunuri si servicii	20.30.30	88,500.00	0.00	10,000.00	25,000.00	13,000.00	40,500.00
2675	Servicii culturale (cod 67.02.03.02 la 67.02.03.08+67.02.03.12+67.02.03.30)	67.02.03	188,905.00	0.00	15,650.00	35,650.00	110,650.00	26,955.00
2681	Camine culturale	67.02.03.07	188,905.00	0.00	15,650.00	35,650.00	110,650.00	26,955.00
2685	Servicii recreative si sportive (cod 67.02.05.01 la 67.02.05.03)	67.02.05	88,500.00	0.00	10,000.00	25,000.00	13,000.00	40,500.00
2686	Sport	67.02.05.01	88,500.00	0.00	10,000.00	25,000.00	13,000.00	40,500.00
2692	Asigurari si asistenta sociala (cod 68.02.04+68.02.05+68.02.06+68.02.10+68.02.11+68.02.12+68.02.15+68.02.50)	68.02	1,953,925.00	0.00	369,700.00	384,500.00	384,500.00	815,225.00
2693	CHELTUIELI CURENTE (cod 10+20+30+40+50+51+55+56+57+59)	01	1,953,925.00	0.00	369,700.00	384,500.00	384,500.00	815,225.00
2694	TITLUL I CHELTUIELI DE PERSONAL (cod 10.01 la 10.03)	10	747,485.00	0.00	166,200.00	184,500.00	184,500.00	212,285.00
2695	Cheltuieli salariale in bani	10.01	731,955.00	0.00	162,500.00	180,000.00	180,000.00	209,455.00
2696	Salarii de baza	10.01.01	731,955.00	0.00	162,500.00	180,000.00	180,000.00	209,455.00
2723	Contributii (cod 10.03.01 la 10.03.06)	10.03	15,530.00	0.00	3,700.00	4,500.00	4,500.00	2,830.00
2730	Contributia asiguratorie pentru munca	10.03.07	15,530.00	0.00	3,700.00	4,500.00	4,500.00	2,830.00
2863	TITLUL IX ASISTENTA SOCIALA (cod 57.01+57.02+57.04)	57	1,206,440.00	0.00	203,500.00	200,000.00	200,000.00	602,940.00
2865	Ajutoare sociale (cod 57.02.01 la 57.02.05)	57.02	1,206,440.00	0.00	203,500.00	200,000.00	200,000.00	602,940.00
2866	Ajutoare sociale in numerar	57.02.01	1,206,440.00	0.00	203,500.00	200,000.00	200,000.00	602,940.00
2917	Asistenta sociala in caz de boli si invaliditati (cod 68.02.05.02)	68.02.05	1,535,505.00	0.00	369,700.00	384,500.00	384,500.00	396,805.00
2918	Asistenta sociala in caz de invaliditate	68.02.05.02	1,535,505.00	0.00	369,700.00	384,500.00	384,500.00	396,805.00
2926	Alte cheltuieli in domeniul asiaurarilor si asistentei sociale	68.02.50	418,420.00	0.00	0.00	0.00	0.00	418,420.00
2927	Alte cheltuieli in domeniul asistentei sociale	68.02.50.50	418,420.00	0.00	0.00	0.00	0.00	418,420.00
2929	Partea a IV-a SERVICII SI DEZVOLTARE PUBLICA, LOCUINTE, MEDIU SI APE (cod 70.02+74.02)	69.02	436,601.00	0.00	165,738.00	77,426.00	104,361.00	89,076.00
2930	Locuinte, servicii si dezvoltare publica (cod 70.02.03+70.02.05 la 70.02.07+70.02.50)	70.02	436,601.00	0.00	165,738.00	77,426.00	104,361.00	89,076.00
2931	CHELTUIELI CURENTE (cod 10+20+30+40+50+51+55+56+57+59)	01	436,601.00	0.00	165,738.00	77,426.00	104,361.00	89,076.00
2970	TITLUL II BUNURI SI SERVICII (cod 20.01 la 20.06+20.09 la 20.16+20.18 la 20.27+20.30)	20	436,601.00	0.00	165,738.00	77,426.00	104,361.00	89,076.00
2982	Reparatii curente	20.02	0.00	0.00	20,000.00	0.00	-20,000.00	0.00
2991	Bunuri de natura obiectelor de inventar (cod 20.05.01+20.05.03+20.05.30)	20.05	146,670.00	0.00	84,300.00	0.00	0.00	62,370.00
2994	Alte obiecte de inventar	20.05.30	146,670.00	0.00	84,300.00	0.00	0.00	62,370.00

Nr. Crt.	Denumirea indicatorilor	Cod indicator	PREVEDERI ANUALE		PREVEDERI TRI MESTRI ALE			
			TOTAL	din care credite bugetare destinate stingerii plăților restante	Trim I	Trim II	Trim III	Trim IV
3020	Alte cheltuieli (cod 20.30.01 la 20.30.04+20.30.06+20.30.07+20.30.09+20.30.30)	20.30	289,931.00	0.00	61,438.00	77,426.00	124,361.00	26,706.00
3028	Alte cheltuieli cu bunuri si servicii	20.30.30	289,931.00	0.00	61,438.00	77,426.00	124,361.00	26,706.00
<b>3160</b>	<b>Iluminat public si electrificari rurale</b>	<b>70.02.06</b>	<b>108,935.00</b>	<b>0.00</b>	<b>23,300.00</b>	<b>25,000.00</b>	<b>55,000.00</b>	<b>5,635.00</b>
<b>3162</b>	<b>Alte servicii in domeniile locuintelor, serviciilor si dezvoltarii comunale</b>	<b>70.02.50</b>	<b>327,666.00</b>	<b>0.00</b>	<b>142,438.00</b>	<b>52,426.00</b>	<b>49,361.00</b>	<b>83,441.00</b>
3395	Partea a V-a ACTIUNI ECONOMICE (cod 80.02+81.02+83.02+84.02+87.02)	79.02	590,189.00	0.00	117,000.00	245,050.00	0.00	228,139.00
<b>4084</b>	<b>Transporturi (cod 84.02.03+84.02.06+84.02.50)</b>	<b>84.02</b>	<b>590,189.00</b>	<b>0.00</b>	<b>117,000.00</b>	<b>245,050.00</b>	<b>0.00</b>	<b>228,139.00</b>
4085	CHELTUIELI CURENTE (cod 10+20+30+40+50+51+55+56+57+59)	01	590,189.00	0.00	117,000.00	245,050.00	0.00	228,139.00
4124	TITLUL II BUNURI SI SERVICII (cod 20.01 la 20.06+20.09 la 20.16+20.18 la 20.27+20.30)	20	590,189.00	0.00	117,000.00	245,050.00	0.00	228,139.00
4174	Alte cheltuieli (cod 20.30.01 la 20.30.04+20.30.06+20.30.07+20.30.09+20.30.30)	20.30	590,189.00	0.00	117,000.00	245,050.00	0.00	228,139.00
4182	Alte cheltuieli cu bunuri si servicii	20.30.30	590,189.00	0.00	117,000.00	245,050.00	0.00	228,139.00
<b>4308</b>	<b>Transport rutier (cod 84.02.03.01 la 84.02.03.03)</b>	<b>84.02.03</b>	<b>590,189.00</b>	<b>0.00</b>	<b>117,000.00</b>	<b>245,050.00</b>	<b>0.00</b>	<b>228,139.00</b>
<b>4309</b>	<b>Drumuri si poduri</b>	<b>84.02.03.01</b>	<b>590,189.00</b>	<b>0.00</b>	<b>117,000.00</b>	<b>245,050.00</b>	<b>0.00</b>	<b>228,139.00</b>

ORDONATOR DE CREDITE,

**BUJOR MONA**

**CIOVNICU DORA SORINA**

**Rectificare din data '24.12.2021' - Bugetul local - Sectiunea Dezvoltare**

Lei

Nr. Crt.	Denumirea indicatorilor	Cod indicator	PREVEDERI ANUALE		PREVEDERI TRI MESTRI ALE			
			TOTAL	din care credite bugetare destinate stingerii plăților restante	Trim I	Trim II	Trim III	Trim IV
1	VENITURILE SECȚIUNII DE DEZVOLTARE - TOTAL	00.01	1,499,973.00	0.00	530,105.00	78,200.00	181,475.00	710,193.00
2	I. VENITURI CURENTE (cod 00.03+00.12)	00.02	848,459.00	0.00	215,894.00	-127,694.00	50,066.00	710,193.00
7	C. VENITURI NEFISCALE (cod 00.13+00.14)	00.12	848,459.00	0.00	215,894.00	-127,694.00	50,066.00	710,193.00
8	C2. VANZARI DE BUNURI SI SERVICII (cod 33.02+34.02+35.02+36.02+37.02)	00.14	848,459.00	0.00	215,894.00	-127,694.00	50,066.00	710,193.00
17	Transferuri voluntare, altele decat subventiile (cod 37.02.01+37.02.50)	37.02	848,459.00	0.00	215,894.00	-127,694.00	50,066.00	710,193.00
18	Vărsăminte din secțiunea de funcționare	37.02.04	848,459.00	0.00	215,894.00	-127,694.00	50,066.00	710,193.00
36	IV. SUBVENTII (cod 00.18)	00.17	496,972.00	0.00	314,211.00	51,352.00	131,409.00	0.00
37	SUBVENTII DE LA ALTE NIVELE ALE ADMINISTRATIEI PUBLICE (cod 42.02+43.02)	00.18	496,972.00	0.00	314,211.00	51,352.00	131,409.00	0.00
38	Subvenții de la bugetul de stat (cod 42.02.01+42.02.05+ 42.02.10+42.02.12 la 42.02.21 +42.02.28+ 42.02.29+42.02.32 la 42.02.36+42.02.40 la 42.02.42+ 42.02.44 la 42.02.46 +42.02.51+42.02.52+ 42.02.54+42.02.55+ 42.02.62+42.02.63+42.02.64+42.02.65+42.02.66+42.02.67+42.02.69+42.02.73+42.02.79+42.02.80+42.02.81+42.02.82+42.02.84)	42.02	445,620.00	0.00	314,211.00	0.00	131,409.00	0.00
79	Finantarea programelor nationale de dezvoltare locala	42.02.65	445,620.00	0.00	314,211.00	0.00	131,409.00	0.00
86	Subvenții de la alte administratii (cod. 43.02.01+43.02.04+43.02.07+43.02.08+43.02.20 +43.02.21)	43.02	51,352.00	0.00	0.00	51,352.00	0.00	0.00
89	Sume alocate din bugetul AFIR, pentru sustinerea proiectelor din PNDR 2014-2020	43.02.31	51,352.00	0.00	0.00	51,352.00	0.00	0.00
167	Sume primite de la UE/alti donatori in contul platilor efectuate si prefinantari aferente cadrului financiar 2014-2020	48.02	154,542.00	0.00	0.00	154,542.00	0.00	0.00
180	Fondul European Agricol de Dezvoltare Rurala (FEADR) (cod 48.02.04.01+48.02.04.02+48.02.04.03)	48.02.04	154,542.00	0.00	0.00	154,542.00	0.00	0.00
181	Sume primite în contul plăților efectuate în anul curent	48.02.04.01	154,542.00	0.00	0.00	154,542.00	0.00	0.00
<b>208</b>	<b>CHELTUIELILE SECȚIUNII DE DEZVOLTARE</b>	<b>49.02</b>	<b>1,499,973.00</b>	<b>0.00</b>	<b>530,105.00</b>	<b>78,200.00</b>	<b>181,475.00</b>	<b>710,193.00</b>
328	TITLUL X PROIECTE CU FINANTARE DIN FONDURI EXTERNE NERAMBURSABILE AFERENTE CADRULUI FINANCIAR 2014-2020	58	210,394.00	0.00	205,894.00	4,500.00	0.00	0.00
341	Programe din Fondul European Agricol de Dezvoltare Rurala (FEADR) (58.04.01 la 58.04.03)	58.04	210,394.00	0.00	205,894.00	4,500.00	0.00	0.00
342	Finantare nationala	58.04.01	32,874.00	0.00	32,874.00	0.00	0.00	0.00
343	Finantare externa nerambursabila	58.04.02	173,020.00	0.00	173,020.00	0.00	0.00	0.00
344	Cheltuieli neeligibile	58.04.03	4,500.00	0.00	0.00	4,500.00	0.00	0.00
412	CHELTUIELI DE CAPITAL (cod 71+72)	70	1,289,579.00	0.00	324,211.00	73,700.00	181,475.00	710,193.00
413	TITLUL XIII ACTIVE NEFINANCIARE (cod 71.01 la 71.03)	71	1,289,579.00	0.00	324,211.00	73,700.00	181,475.00	710,193.00
414	Active fixe	71.01	1,289,579.00	0.00	324,211.00	73,700.00	181,475.00	710,193.00
415	Constructii	71.01.01	1,069,873.00	0.00	324,211.00	23,000.00	136,409.00	586,253.00
416	Masini, echipamente si mijloace de transport	71.01.02	33,940.00	0.00	0.00	15,000.00	10,000.00	8,940.00
417	Mobilier, aparatura birotica si alte active corporale	71.01.03	4,866.00	0.00	0.00	0.00	4,866.00	0.00
419	Alte active fixe	71.01.30	180,900.00	0.00	0.00	35,700.00	30,200.00	115,000.00
<b>436</b>	<b>Partea I-a SERVICII PUBLICE GENERALE (cod 51.02+54.02+55.02+56.02)</b>	<b>50.02</b>	<b>38,806.00</b>	<b>0.00</b>	<b>0.00</b>	<b>15,000.00</b>	<b>14,866.00</b>	<b>8,940.00</b>
<b>437</b>	<b>Autoritati publice si actiuni externe (cod 51.02.01)</b>	<b>51.02</b>	<b>38,806.00</b>	<b>0.00</b>	<b>0.00</b>	<b>15,000.00</b>	<b>14,866.00</b>	<b>8,940.00</b>
641	CHELTUIELI DE CAPITAL (cod 71+72)	70	38,806.00	0.00	0.00	15,000.00	14,866.00	8,940.00
642	TITLUL XIII ACTIVE NEFINANCIARE (cod 71.01 la 71.03)	71	38,806.00	0.00	0.00	15,000.00	14,866.00	8,940.00
643	Active fixe	71.01	38,806.00	0.00	0.00	15,000.00	14,866.00	8,940.00
645	Masini, echipamente si mijloace de transport	71.01.02	33,940.00	0.00	0.00	15,000.00	10,000.00	8,940.00

Nr. Crt.	Denumirea indicatorilor	Cod indicator	PREVEDERI ANUALE		PREVEDERI TRI MESTRI ALE			
			TOTAL	din care credite bugetare destinate stingerii plăților restante	Trim I	Trim II	Trim III	Trim IV
646	Mobilier, aparatura birotică și alte active corporale	71.01.03	4,866.00	0.00	0.00	0.00	4,866.00	0.00
<b>665</b>	<b>Autorități executive și legislative (cod 51.02.01.03)</b>	<b>51.02.01</b>	<b>38,806.00</b>	<b>0.00</b>	<b>0.00</b>	<b>15,000.00</b>	<b>14,866.00</b>	<b>8,940.00</b>
<b>666</b>	<b>Autorități executive</b>	<b>51.02.01.03</b>	<b>38,806.00</b>	<b>0.00</b>	<b>0.00</b>	<b>15,000.00</b>	<b>14,866.00</b>	<b>8,940.00</b>
2058	Partea a III-a CHELTUIELI SOCIAL-CULTURALE (cod 65.02+66.02+67.02+68.02)	64.02	490,620.00	0.00	324,211.00	15,000.00	136,409.00	15,000.00
<b>2059</b>	<b>Invatamant (cod 65.02.03 la 65.02.05+65.02.07+65.02.11+65.02.50)</b>	<b>65.02</b>	<b>490,620.00</b>	<b>0.00</b>	<b>324,211.00</b>	<b>15,000.00</b>	<b>136,409.00</b>	<b>15,000.00</b>
2263	CHELTUIELI DE CAPITAL (cod 71+72)	70	490,620.00	0.00	324,211.00	15,000.00	136,409.00	15,000.00
2264	TITLUL XIII ACTIVE NEFINANCIARE (cod 71.01 la 71.03)	71	490,620.00	0.00	324,211.00	15,000.00	136,409.00	15,000.00
2265	Active fixe	71.01	490,620.00	0.00	324,211.00	15,000.00	136,409.00	15,000.00
2266	Constructii	71.01.01	490,620.00	0.00	324,211.00	15,000.00	136,409.00	15,000.00
<b>2287</b>	<b>Invatamant prescolar și primar (cod 65.02.03.01+65.02.03.02)</b>	<b>65.02.03</b>	<b>490,620.00</b>	<b>0.00</b>	<b>324,211.00</b>	<b>15,000.00</b>	<b>136,409.00</b>	<b>15,000.00</b>
<b>2288</b>	<b>Invatamant prescolar</b>	<b>65.02.03.01</b>	<b>490,620.00</b>	<b>0.00</b>	<b>324,211.00</b>	<b>15,000.00</b>	<b>136,409.00</b>	<b>15,000.00</b>
3025	Partea a IV-a SERVICII SI DEZVOLTARE PUBLICA, LOCUINTE, MEDIU SI APE (cod 70.02+74.02)	69.02	445,209.00	0.00	205,894.00	4,500.00	0.00	234,815.00
<b>3026</b>	<b>Locuinte, servicii și dezvoltare publică (cod 70.02.03+70.02.05 la 70.02.07+70.02.50)</b>	<b>70.02</b>	<b>445,209.00</b>	<b>0.00</b>	<b>205,894.00</b>	<b>4,500.00</b>	<b>0.00</b>	<b>234,815.00</b>
3146	TITLUL X PROIECTE CU FINANTARE DIN FONDURI EXTERNE NERAMBURSABILE AFERENTE CADRULUI FINANCIAR 2014-2020	58	210,394.00	0.00	205,894.00	4,500.00	0.00	0.00
3159	Programe din Fondul European Agricol de Dezvoltare Rurală (FEADR) (58.04.01 la 58.04.03)	58.04	210,394.00	0.00	205,894.00	4,500.00	0.00	0.00
3160	Finantare nationala	58.04.01	32,874.00	0.00	32,874.00	0.00	0.00	0.00
3161	Finantare externa nerambursabila	58.04.02	173,020.00	0.00	173,020.00	0.00	0.00	0.00
3162	Cheltuieli neeligibile	58.04.03	4,500.00	0.00	0.00	4,500.00	0.00	0.00
3230	CHELTUIELI DE CAPITAL (cod 71+72)	70	234,815.00	0.00	0.00	0.00	0.00	234,815.00
3231	TITLUL XIII ACTIVE NEFINANCIARE (cod 71.01 la 71.03)	71	234,815.00	0.00	0.00	0.00	0.00	234,815.00
3232	Active fixe	71.01	234,815.00	0.00	0.00	0.00	0.00	234,815.00
3233	Constructii	71.01.01	234,815.00	0.00	0.00	0.00	0.00	234,815.00
<b>3261</b>	<b>Alimentare cu gaze naturale în localități</b>	<b>70.02.07</b>	<b>234,815.00</b>	<b>0.00</b>	<b>0.00</b>	<b>0.00</b>	<b>0.00</b>	<b>234,815.00</b>
<b>3262</b>	<b>Alte servicii în domeniile locuințelor, serviciilor și dezvoltării comunale</b>	<b>70.02.50</b>	<b>210,394.00</b>	<b>0.00</b>	<b>205,894.00</b>	<b>4,500.00</b>	<b>0.00</b>	<b>0.00</b>
3499	Partea a V-a ACTIUNI ECONOMICE (cod 80.02+81.02+83.02+84.02+87.02)	79.02	525,338.00	0.00	0.00	43,700.00	30,200.00	451,438.00
<b>4200</b>	<b>Transporturi (cod 84.02.03+84.02.06+84.02.50)</b>	<b>84.02</b>	<b>525,338.00</b>	<b>0.00</b>	<b>0.00</b>	<b>43,700.00</b>	<b>30,200.00</b>	<b>451,438.00</b>
4404	CHELTUIELI DE CAPITAL (cod 71+72)	70	525,338.00	0.00	0.00	43,700.00	30,200.00	451,438.00
4405	TITLUL XIII ACTIVE NEFINANCIARE (cod 71.01 la 71.03)	71	525,338.00	0.00	0.00	43,700.00	30,200.00	451,438.00
4406	Active fixe	71.01	525,338.00	0.00	0.00	43,700.00	30,200.00	451,438.00
4407	Constructii	71.01.01	344,438.00	0.00	0.00	8,000.00	0.00	336,438.00
4411	Alte active fixe	71.01.30	180,900.00	0.00	0.00	35,700.00	30,200.00	115,000.00
<b>4428</b>	<b>Transport rutier (cod 84.02.03.01 la 84.02.03.03)</b>	<b>84.02.03</b>	<b>525,338.00</b>	<b>0.00</b>	<b>0.00</b>	<b>43,700.00</b>	<b>30,200.00</b>	<b>451,438.00</b>
<b>4429</b>	<b>Drumuri și poduri</b>	<b>84.02.03.01</b>	<b>525,338.00</b>	<b>0.00</b>	<b>0.00</b>	<b>43,700.00</b>	<b>30,200.00</b>	<b>451,438.00</b>

ORDONATOR DE CREDITE,

BUJOR MONA

CIOVNICU DORA SORINA