



**R O M A N I A**  
**JUDETUL VASLUI - COMUNA SOLESTI**  
**CONSILIUL LOCAL**



**H O T A R A R E**

**privind aprobarea dezmembrării imobilului cu număr cadastral 71384 înscris în  
Cartea funciara nr.71384 a UAT Comuna Solesti, județul Vaslui**

**Consiliul local al comunei Solești , județul Vaslui, întrunit în ședință de lucru;**

**Având în vedere:**

- referatul de aprobare prezentat de către primarul comunei Solesti, în calitatea sa de inițiator, prin care se susține necesitatea dezmembrării unui imobil pentru a efectua punerea în posesie a unei persoane îndreptățite;
- raportul compartimentului de resort din cadrul aparatului de specialitate al primarului;
- raportul comisiei de specialitate a Consiliului Local al comunei Solesti;
  - Prevederile art 879 alin (2) și (5) și ale art 880 din Codul civil al României, adoptat prin Legea nr. 287/2009, republicat, cu modificările și completările ulterioare;
  - Prevederile art.25 alin.(2) din Legea nr. 7/1996, republicată, cu modificările și completările ulterioare;
  - Prevederile art.132, 133, 134 și 135 din Ordinul Directorului General al Agenției Naționale de Cadastru și Publicitate Imobiliară nr. 700/09.07.2014, privind aprobarea Regulamentului de avizare, recepție și înscriere în registrul de carte funciara;
- în temeiul prevederilor art. 129 alin. (2), lit.c, art.139, alin.(3), lit.g și si art.196, alin(1), litera "a" din Ordonanța de urgență nr.57/2019 – privind codul administrativ

**H O T A R A S T E :**

**Art.1.** - Se aproba dezmembrarea terenului în suprafața de 60739 mp, Tarla 51, Parcela 1419/1/1, situat în extravilanul comunei Solesti, județul Vaslui, având număr cadastral 71384, în două loturi, conform planului de amplasament și delimitare a imobilului cu propunere de dezmembrare – Anexa nr.1, parte integrantă din prezenta hotărâre, astfel:

- Lotul nr.1 în suprafața de 8300 mp;
- Lotul nr.2 în suprafața de 52439 mp;

**Art.2** - Se împuternicește d.na Mona Bujor – primarul comunei Solești în vederea reprezentării UAT Comuna Solești și Consiliului Local al comunei Solești, în fața notarului public, precum și în fața Oficiului de Cadastru și Publicitate Imobiliară, pentru îndeplinirea tuturor formalităților legale în vederea dezmembrării imobilului sus identificat.

**Art.3** - Primarul comunei Solești se desemnează cu ducere la îndeplinire a prezentei hotărâri.

**Nr.32**

**SOLESTI 29 iulie 2022**

**PRESEDINTE DE SEDINTA\***  
**MACOVEI THEODORA**

**CONTRASEMNEAZA**  
**Pentru legalitate**  
**SECRETARUL COMUNEI**  
**DAN BURGHELEA**

<b>Nr.cadastral</b>	<b>Suprafata masurata a imobilului</b>	<b>Adresa imobilului</b>
71384	60739mp	Extravilan UAT SOLESTI ( T51; P1419/1/1 ), Punctul "Folesti", Jud. Vaslui.
<b>Nr. Carte Funaciara</b>		<b>Unitate Administrativ Teritoriala (UAT)</b>
71384		SOLESTI

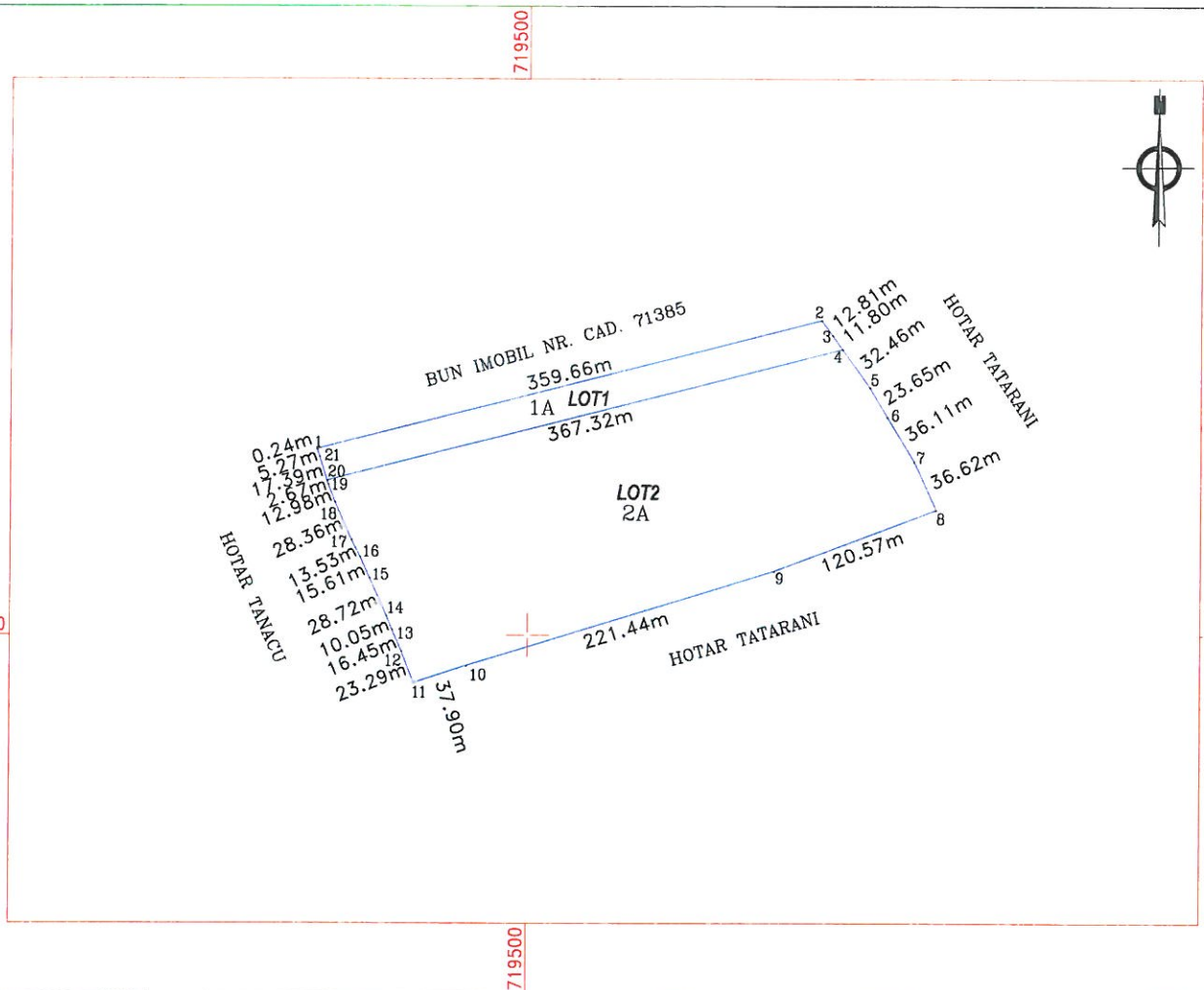

**TABEL DE MISCARE PARCELARA PENTRU DEZLIPIRE**

Situatia actuala (inainte de dezlipire)				Situatia viitoare (dupa dezlipire)			
Nr.cad	Suprafata (mp)	Categoria de folosinta	Descrierea imobilului	Nr.cad	Suprafata (mp)	Categoria de folosinta	Descrierea imobilului
71384	60739	A	EXTRAVILAN		8300	A	EXTRAVILAN LOT 1
					52439	A	EXTRAVILAN LOT 2
<b>Total</b>	<b>60739</b>			<b>Total</b>	<b>60739</b>		

**Executant:**  
S.C. GEOMETRUL S.R.L.  
CLASA III, SERIA RO-B-J, NR. 1535  
Ing. GOREA V. Silvica  
CATEG. B, SERIA RO-VS-F, NR. 124

**Inspector:**  
Confirm introducerea imobilului in baza de date integrata si  
atribuirea numarului cadastral



Scara 1:2000

Nr.cadastral	Suprafata masurata a imobilului	Adresa imobilului
	8300mp	Extravilan UAT SOLESTI ( T51; P1419/1/1 ), Punctul "Folesti", Jud. Vaslui.
Nr. Carte Funaciara	Unitate Administrativ Teritoriala (UAT)	
	SOLESTI	

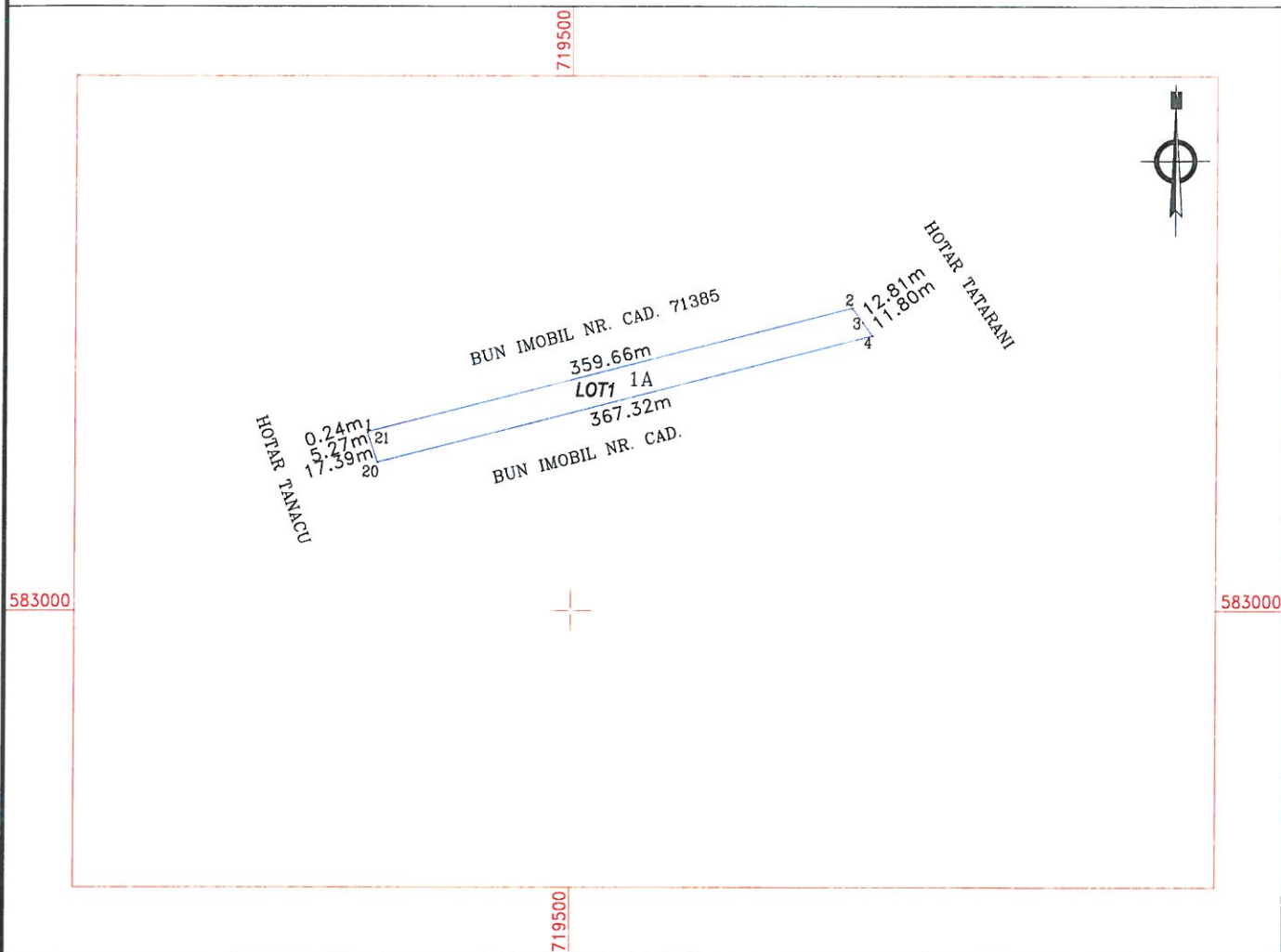

**A. Date referitoare la teren**

Nr. parcela	Categorie de folosinta	Suprafata (mp)	Mentuni
1	A	8300	TEREN EXTRAVILAN.
<b>TOTAL :</b>		8300	

**B. Date referitoare la constructii**

Cod	Destinatia	Suprafata construita la sol (mp)	Mentuni
<b>TOTAL :</b>			

Suprafata totala masurata a imobilului = 8300mp  
Suprafata din act = -mp

**Executant:**  
S.C. GEOMETRUL S.R.L.  
CLASA III, SERIA RO-B-J, NR. 1535  
Ing. GOREA V. Silvica  
CATEG. B, SERIA RO-VS-F, NR. 124

Confirm executarea masuratorilor la teren, corectitudinea inregistrarii documentatiei cadastrale si corespondenta acesteia cu realitatea la teren.

Seria RO-VS-F  
Nr. 124/10.09.2012

GOREA SILVICA



**Inspector**  
Confirm introducerea imobilului in baza de date integrata si atribuirea nr. cadastral

\* In situatia in care exista nr. cadastrale pentru imobilele vecine, in locul numelui vecinului se va trece numarul cadastral, iar in lipsa numarului cadastral numarul topografic sau numarul administrativ. Suprafete se rotunjesc la metru patrat.

Scara 1:2000

Nr.cadastral	Suprafata masurata a imobilului	Adresa imobilului
	52439mp	Extravilan UAT SOLESTI ( T51; P1419/1/1 ), Punctul "Folesti", Jud. Vaslui.
Nr. Carte Funaciara	Unitate Administrativ Teritoriala (UAT)	
	SOLESTI	

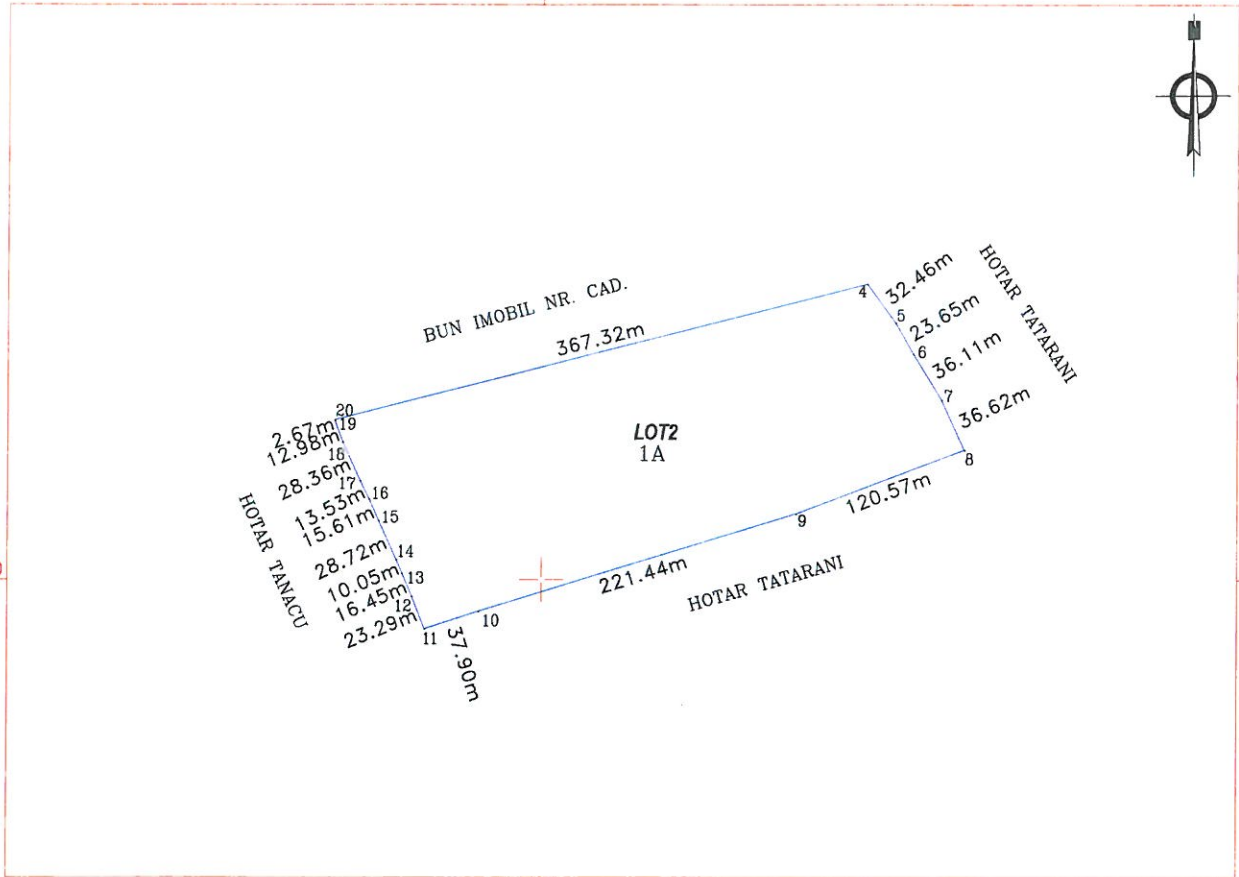

A. Date referitoare la teren

Nr. parcela	Categorie de folosinta	Suprafata (mp)	Mentiuni
1	A	52439	TEREN EXTRAVILAN.
TOTAL :		52439	

B. Date referitoare la constructii

Cod	Destinatia	Suprafata construita la sol (mp)	Mentiuni
TOTAL :			

Suprafata totala masurata a imobilului = 52439mp  
Suprafata din act = -mp

Executant:

S.C. GEOMETRUL S.R.L.  
CLASA III, SERIA RO-B-J, NR. 1535  
Ing. GOREA V. Silvica  
CATEG. B, SERIA RO-VS-F, NR. 124

Confirm executarea masurarilor la teren, corectitudinea intocmirii documentatiei cadastrale si corespondenta acesteia cu realitatea la teren.

Seria RO-VS-F  
Nr. 124/10.09.2012  
GOREA SILVICA



Inspector

Confirm introducerea imobilului in baza de date integrata si atribuirea nr. cadastral

\* In situatia in care exista nr. cadastrale pentru imobilele vecine, in locul numelui vecinului se va trece numarul cadastral, iar in lipsa numarului cadastral numarul topografic sau numarul administrativ. Suprafete se rotunjesc la metru patrat.