



R O M A N I A
JUDETUL VALUI - COMUNA SOLESTI
CONSILIUL LOCAL



H O T A R A R E

privind declararea unui imobil ca bun de uz public local ce apartine domeniului public al comunei Solesti, județul Vaslui si inscrierea acestuia in cartea funciara

Consiliul local al comunei Solești, județul Vaslui, întrunit în ședință de lucru;

Avînd în vedere :

- Referatul de aprobare al primarului comunei Solesti intocmit in baza referatului de necesitate al Compartimentului Impozite, Taxe si urbanism din aparatul de specialitate al primarului..
- Tinand cont de:
 - prevederile art. 286, alin.(4) din O.U.G nr. 57/2019 privind Codul administrativ coroborate cu prevederile art. 858 si 888 din Legea nr. 287/2009 privind Codul civil, republicată, cu modificările și completările ulterioare;
 - prevederile art. 41 alin. 5¹ din Legea nr. 7/1996 a cadastrului și publicității imobiliare, republicată, modificat si completata;
- În temeiul art. 129 alin. (2) lit. c), art. 139 alin. (3) lit. g), art. 196 alin. (1) lit. a) din O.U.G nr.57/2019 privind Codul administrativ;

H O T A R A S T E :

Art.1. - Se declară ca fiind bun de uz și interes public local imobilul situat pe raza comunei Solești, județul Vaslui, identificat conform Anexei nr. 1 care face parte integranta din prezentul proiect de hotarare, în vederea atestării apartenenței acestuia la inventarul bunurilor aflate in domeniul public al comunei Solești, județul Vaslui.

Art.2. - Se însușește planul de amplasament si delimitare a imobilului întocmite cu ocazia măsurătorilor efectuate în vederea realizării cadastrului și intabularii, conform Anexei nr.2 care face parte integranta din prezenta hotarare.

Art.3. - Se aprobă înscrierea în cartea funciara „**prima înregistrare imobil,**” în favoarea Comunei Solești, județul Vaslui, a imobilului descris în anexa nr. 1 la prezentul proiect de hotarare, cu destinația CENTRU COMUNITAR INTEGRAT.

Art.4. - Prezenta hotărâre este act premergător în vederea intabulării dreptului de proprietate în domeniul public al comunei, iar ulterior pentru elaborarea proiectului de hotărâre de atestare a inventarului domeniului public, care, însoțit de extrasul de carte funciară și de alte documente va fi transmis Ministerului cu atribuții în domeniul administrației publice pentru comunicarea punctului de vedere cu privire la proiectul hotărârii de atestare, potrivit art. 289, alin. (10) din OUG nr. 57 / 2019 privind Codul administrativ, republicată, cu modificările și completările ulterioare.

Art.5. - Primarul Comunei Solești, prin compartimentele de specialitate, va duce la îndeplinire prevederile prezentei hotărâri.

NR.4

SOLESTI 08 februarie 2024

**PRESEDINTE DE SEDINTA
MACOVEI THEODORA**

**CONTRASEMNEAZA
Pentru legalitate
SECRETARUL GENERAL
DAN BURGHELEA**

CONSILIUL LOCAL AL COMUNEI SOLESTI
ANEXA 1 LA HCL nr.4 din 08.04.2024

Tabel cuprinzand datele de identificare ale imobilelor ale caror suprafete si elemente de identificare se modifica

Nr. crt.	Denumire imobil	Suprafata real masurata si existenta	Elemente de identificare	observatii
1	CENTRU COMINITAR INTEGRAT	137m.p.	localitate Solesti - CARTE FUNCARA - 71764	Anexa 1.1.

Scara 1:1000

Nr.cadastral	Suprafata masurata a imobilului	Adresa imobilului
71764	2404mp	SAT SOLESTI ,UAT SOLESTI, Jud. Vaslui.
Nr. Carte Funaciara		Unitate Administrativ Teritoriala (UAT)
71764		SOLESTI

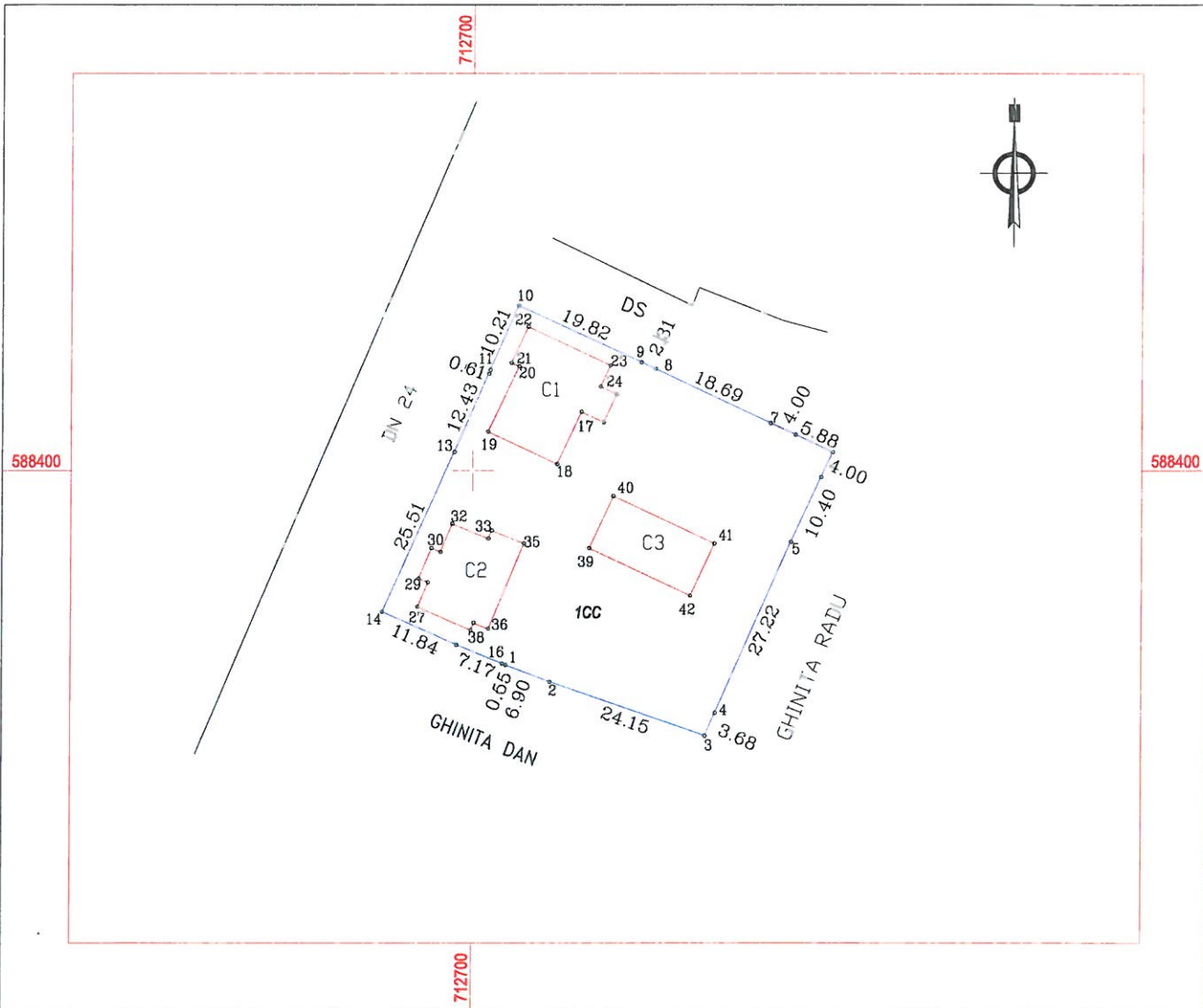

A. Date referitoare la teren

Nr. parcela	Categorie de folosinta	Suprafata (mp)	Mentii
1	CC	2404	TEREN INTRAVILAN.
TOTAL :		2404	

B. Date referitoare la constructii

Cod	Destinatia	Suprafata construita la sol (mp)	Mentii
C1	CAS	207	S. construita la sol:207 mp; Dispensar Uman
C2	CAS	152	S. construita la sol:152 mp; .
C3	CAS	137	Centru comunitar integrat. Regim de inaltime - Parter. Supraf. constr. la sol 137mp. Supraf. constr. desf. = 137mp.
TOTAL :		359	

Suprafata totala masurata a imobilului = 2404mp
Suprafata din act = 2404mp

<p>Executant: S.C. GEOMETRUL S.R.L. CLASA III, SERIA RO-B-J, NR. 1535 Ing. GOREA V. Silvica CATEG. B, SERIA RO-VS-F, NR. 124</p> <p><i>(Red circular stamp: CERTIFICAT DE AUTORIZARE, Seria RO-VS-F, Nr. 124/10.09.2012, GOREA SILVICA)</i></p> <p>Semnatura si stampila</p>	<p>CERTIFICAT DE AUTORIZARE</p> <p>Seria RO-B-J Nr: 1535-03/05/19</p> <p>GEOMETRUL S.R.L.</p> <p>CUI: 32917304</p> <p><i>(Red circular stamp: Autorizata de ANCPI, Seria RO-B-J Nr: 1535-03/05/19, GEOMETRUL S.R.L., CUI: 32917304)</i></p>	<p>Inspector</p> <p>Confirm introducerea imobilului in baza de date integrata si atribuirea nr. cadastral</p> <p>Semnatura si parafa</p> <p>Data:</p> <p>Stampila OCPI</p>
---	---	---

* In situatia in care exista nr. cadastrale pentru imobilele vecine, in locul numelui vecinului se va trece numarul cadastral, iar in lipsa numarului cadastral numarul topografic sau numarul administrativ. Suprafete se rotunjesc la metru patrat.