



R O M Â N I A
JUDEȚUL VASLUI
COMUNA SOLEȘTI
CONSILIUL LOCAL



P R O I E C T DE HOTĂRÂRE nr. 1

**privind declararea de utilitate publică și de interes local al obiectivului de investiție
INFINȚARE SISTEM DE ALIMENTARE CU APA IN SATUL ȘERBOTEȘTI,
COMUNA SOLEȘTI și aprobarea scoaterii definitive din circuitul agricol a unui
teren în suprafață de 350 mp C.F. nr. 70776
și a terenului în suprafață de 650 m.p. C.F. nr.70767**

Consiliul Local al comunei SOLEȘTI, întrunit în ședință ordinară de lucru;

Având în vedere:

- referatul de aprobare al primarului Comunei Solesti privind necesitatea scoaterii definitive din circuitul agricol a unui teren în suprafață de **350 mp C.F. nr. 70776** și a terenului în suprafață de **650 m.p. C.F. nr. 70767**, pentru realizarea obiectivului de investiție **INFINȚARE SISTEM DE ALIMENTARE CU APA IN SATUL ȘERBOTEȘTI, COMUNA SOLEȘTI;**
- avizul ANIF Vaslui, nr. **289 /26.01.2026** de scoatere din circuitul agricol;
- avizul comisiei de specialitate din cadrul consiliului local la proiectul de hotărâre prezentat .

în conformitate cu:

- prevederile art. 5 alin. (3) lit. a) din OUG nr. 34/2013 privind organizarea, administrarea și exploatarea pajiștilor permanente și pentru modificarea și completarea Legii fondului funciar nr. 18/1991, cu toate modificările și completările ulterioare și Ordinului Ministrului Agriculturii și Dezvoltării Rurale nr. 1366/2018 privind aprobarea prevederile Procedurii privind scoaterea din circuitul agricol a pajiștilor permanente, cu toate modificările și completările ulterioare, coroborate cu prevederile, coroborate cu prevederile art.92, alin.2, lit d din Legea nr.18/1991 privind fondul funciar, modificată și completată;
- Prevederile art.354 și 362 din Ordonanța de urgență a Guvernului cu nr. 57/2019 privind Codul administrativ, cu modificările și completările ulterioare;

În temeiul prevederilor art.129, alin.2 lit.b și alin.4 lit.d, art.139, alin.3, lit.g și ale art.196 alin.(1) lit. a) din Ordonanța de urgență a Guvernului cu nr. 57/2019 privind Codul administrativ, cu modificările și completările ulterioare;

HOTĂRĂȘTE:

Art. 1. – Se aprobă declararea de utilitate publică și de interes local al obiectivului de investiție **INFINȚARE SISTEM DE ALIMENTARE CU APA IN SATUL ȘERBOTEȘTI, COMUNA SOLEȘTI;**

Art.2. – In vederea realizării obiectivului de investiție **INFINȚARE SISTEM DE ALIMENTARE CU APA IN SATUL ȘERBOTEȘTI, COMUNA SOLEȘTI,** se aprobă scoaterea definitive din circuitul agricol a următoarelor suprafețe de terenuri:

- teren in suprafață de 350 mp , categoria de folosință pasune, situat in localitatea Serbotesti, com.Solesti ,tarlăua 6, parcela 162, identificat prin extrasul de C.F. nr.70776
- teren in suprafață de 650 mp , categoria de folosință pasune, situat in localitatea Serbotesti, com.Solesti, tarlăua 6 , parcela 220, identificat prin extrasul de C.F. nr. 70767

Art.3. – Cu ducere la îndeplinire a prezentei hotărâri se desemneză Primarul comunei Solești , județul Vaslui, prin aparatul de specialitate al acestuia;

Art.4. – Prezenta hotarare se va comunica:

- Primarului comunei Solești
- Instituției Prefectului – Județul Vaslui
- Direcției pentru Agricultură și Dezvoltare Rurală Vaslui

SOLESTI 10 februarie 2026

**INITIATOR,
BUJOR MONA – PRIMARUL COMUNEI**

**AVIZAT
Pentru legalitate,
SECRETAR GENERAL
DAN BURGHELEA**

Inregistrat cu nr.589/10.02.2026



**EXTRAS DE CARTE FUNCİARĂ
PENTRU INFORMARE**

Carte Funciară Nr. 70767 Solesti

Imobil aflat sub incidenta art. 3 alin. (1) din Legea nr. 17/2014

A. Partea I. Descrierea imobilului

TEREN Partial Intravilan

Adresa: Jud. Vaslui, UAT Solesti, Loc. Serbotesti, Punctul " Valea odaii Serbotesti ".

Nr. Crt	Nr. cadastral Nr. topografic	Suprafața* (mp)	Observații / Referințe
A1	70767	38.000	Teren neimprejmuit; Imobil inregistrat in planul cadastral fara localizare certa datorita lipsei planului parcellar. Poz. M.O. 481, 482. Nota explicativa: Imobil in suprafata totala din masuratori de 540285mp, despartit de : De 145, De 261, HC, pentru care s-au intocmit 4 documentatii : S1 = 124482mp, S2 = 352655mp, S3 = 38000mp, S4 = 25148mp (suprafata din acte este 128070mp).

B. Partea II. Proprietari și acte

Înscrieri privitoare la dreptul de proprietate și alte drepturi reale		Referințe
53768 / 17/08/2017		
Act Administrativ nr. Hotararea nr. 27 + anexa, din 30/03/2017 emis de Consiliul Local al comunei Solesti; Act Administrativ nr. Adeverinta nr. 2276, din 08/08/2017 emis de Primaria comunei Solesti; Act Administrativ nr. Aviz de legalitate nr. 4961, din 07/06/2017 emis de INSTITUTIA PREFECTULUI VASLUI;		
B1	Intabulare, drept de PROPRIETATE-DOMENIUL PRIVAT -, dobandit prin Lege, cota actuala 1/1 1) UAT SOLESTI	A1

C. Partea III. SARCINI .

Inscrieri privind dezmembrămintele dreptului de proprietate, drepturi reale de garanție și sarcini	Referințe
NU SUNT	

Anexa Nr. 1 La Partea I

Teren

Nr cadastral	Suprafața (mp)*	Observații / Referințe
70767	38.000	Imobil înregistrat în planul cadastral fără localizare certă datorită lipsei planului parțelar. Poz. M.O. 481, 482. Nota explicativă: Imobil în suprafața totală din măsurători de 540285mp, despartit de : De 145, De 261, HC, pentru care s-au întocmit 4 documentații : S1 = 124482mp, S2 = 352655mp, S3 = 38000mp, S4 = 25148mp (suprafața din acte este 128070mp).

* Suprafața este determinată în planul de proiecție Stereo 70.

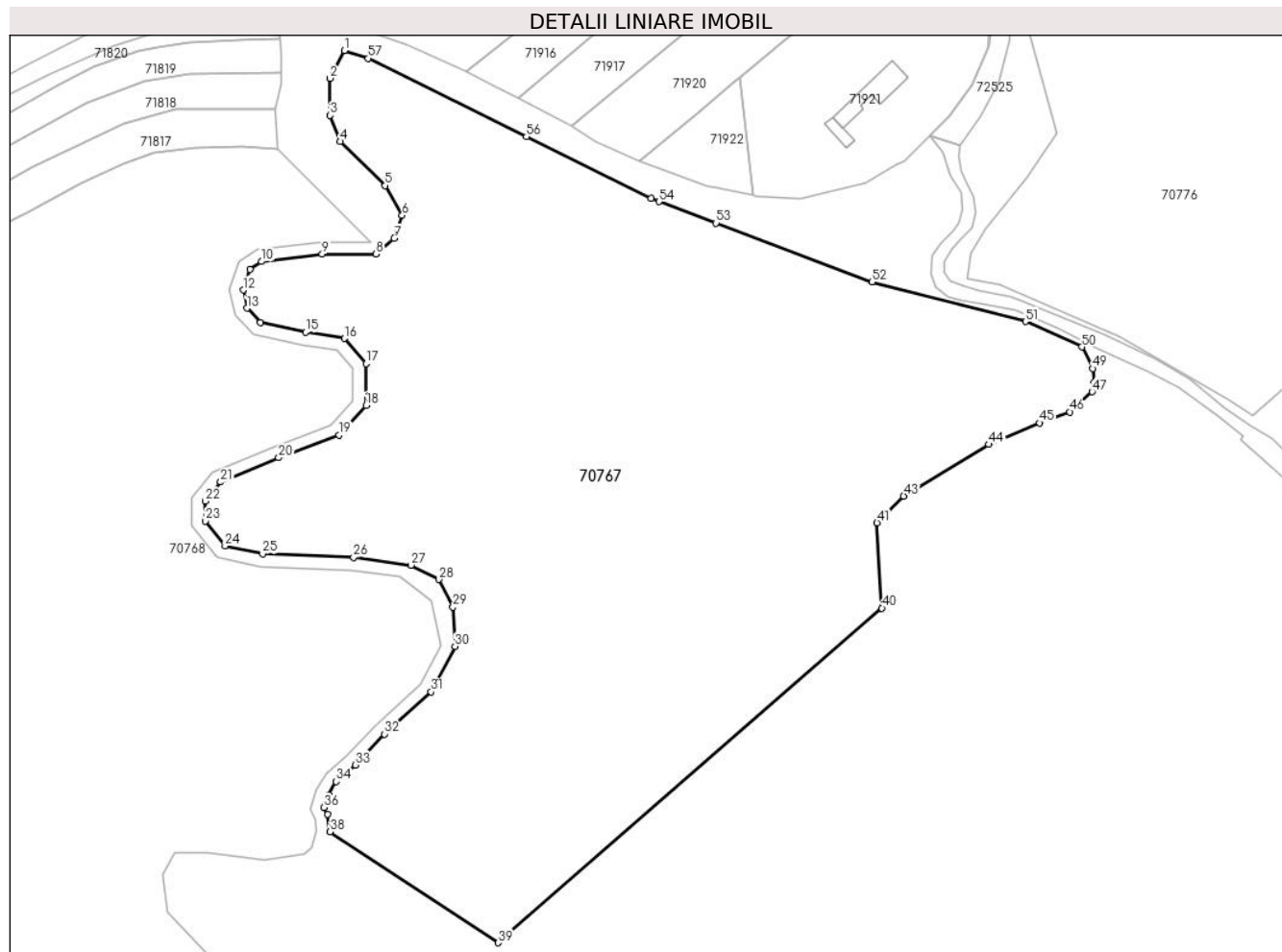

Date referitoare la teren

Nr Crt	Categorie folosință	Intra vilan	Suprafața (mp)	Tarla	Parcelă	Nr. topo	Observații / Referințe
1	pasune	DA	6.120	6	220	-	
2	pasune	NU	31.880	6	220	-	

Date referitoare la construcții

Lungime Segmente

1) Valorile lungimilor segmentelor sunt obținute din proiecție în plan.

Punct început	Punct sfârșit	Lungime segment	Punct început	Punct sfârșit	Lungime segment	Punct început	Punct sfârșit	Lungime segment
1	2	9.993	2	3	11.948	3	4	8.975
4	5	20.192	5	6	11.027	6	7	7.785
7	8	7.686	8	9	17.257	9	10	19.615

Punct început	Punct sfârșit	Lungime segment	Punct început	Punct sfârșit	Lungime segment	Punct început	Punct sfârșit	Lungime segment
10	11	4.486	11	12	6.956	12	13	5.988
13	14	6.318	14	15	14.785	15	16	12.622
16	17	10.644	17	18	13.427	18	19	12.899
19	20	20.683	20	21	20.167	21	22	7.92
22	23	6.363	23	24	10.219	24	25	12.339
25	26	29.202	26	27	18.663	27	28	9.95
28	29	9.95	29	30	12.657	30	31	16.46
31	32	20.218	32	33	13.553	33	34	8.241
34	35	4.804	35	36	4.342	36	37	2.437
37	38	5.737	38	39	64.613	39	40	163.41
40	41	27.417	41	42	2.927	42	43	9.183
43	44	31.937	44	45	17.661	45	46	10.417
46	47	9.633	47	48	3.003	48	49	4.575
49	50	7.696	50	51	19.851	51	52	50.948
52	53	53.395	53	54	19.533	54	55	2.835
55	56	44.679	56	57	56.638	57	1	8.076

** Lungimile segmentelor sunt determinate în planul de proiecție Stereo 70 și sunt rotunjite la 1 milimetru.

*** Distanța dintre puncte este formată din segmente cumulate ce sunt mai mici decât valoarea 1 milimetru.

Pentru acest imobil exista urmatoarele cereri nesolutionate:

Nr. Crt	Nr. cerere	Data cerere	Termen eliberare	Obiect cerere
1	10896	10-02-2026	10-02-2026	Consultare/Informare

Extrasul de carte funciară generat prin sistemul informatic integrat al ANCPİ conține informațiile din cartea funciară active la data generării. Acesta este valabil în condițiile prevăzute de art. 7 din Legea nr. 455/2001, coroborat cu art. 3 din O.U.G. nr. 41/2016, exclusiv în mediul electronic, pentru activități și procese administrative prevăzute de legislația în vigoare. Valabilitatea poate fi extinsă și în forma fizică a documentului, fără semnătură olografă, cu acceptul expres sau procedural al instituției publice ori entității care a solicitat prezentarea acestui extras.

Verificarea corectitudinii și realității informațiilor conținute de document se poate face la adresa www.ancpi.ro/verificare, folosind codul de verificare online disponibil în antet. Codul de verificare este valabil 30 de zile calendaristice de la momentul generării documentului.

Data și ora generării,

10/02/2026, 13:25

Acest document se eliberează gratuit pentru proprietarii imobilelor. Pentru alți solicitanți, costul extrasului este de 25 de lei la ghișeu, respectiv 20 de lei dacă este obținut online prin platforma <http://epay.ancpi.ro>



EXTRAS DE CARTE FUNCİARĂ PENTRU INFORMARE

Carte Funciară Nr. 70776 Solesti

A. Partea I. Descrierea imobilului

TEREN Intravilan

Adresa: Jud. Vaslui, UAT Solesti, Loc. Serbotesti, Punctul " Valea odaii Serbotesti ".

Nr. Crt	Nr. cadastral Nr. topografic	Suprafața* (mp)	Observații / Referințe
A1	70776	25.148	Teren neimprejmuit; Imobil inregistrat in planul cadastral fara localizare certa datorita lipsei planului parcelar. Poz. M.O. 481, 482. Nota explicativa: Imobil in suprafata totala din masuratori de 540285mp, despartit de : De 145, De 261, HC, pentru care s-au intocmit 4 documentatii : S1 = 124482mp, S2 = 352655mp, S3 = 38000mp, S4 = 25148mp (suprafata din acte este 128070mp).

B. Partea II. Proprietari și acte

Înscrieri privitoare la dreptul de proprietate și alte drepturi reale	Referințe
53771 / 17/08/2017	
Act Administrativ nr. hotarare nr. 27, din 30/03/2017 emis de C.L. SOLESTI; + anexa nr. 1; aviz de legalitate nr. 4961/07-06-2017 emis de INSTITUTIA PREFECTULUI;; adeverinta nr. 2276/08.08.2017 Primaria Solesti;	
B1	A1
Intabulare, drept de PROPRIETATE domeniul privat, dobandit prin Lege, cota actuala 1/1 1) UAT SOLESTI	

C. Partea III. SARCINI .

Inscrieri privind dezmembrămintele dreptului de proprietate, drepturi reale de garanție și sarcini	Referințe
NU SUNT	

Anexa Nr. 1 La Partea I

Teren

Nr cadastral	Suprafața (mp)*	Observații / Referințe
70776	25.148	Imobil înregistrat în planul cadastral fără localizare certă datorită lipsei planului parcelar. Poz. M.O. 481, 482. Nota explicativă: Imobil în suprafața totală din măsurători de 540285mp, despartit de : De 145, De 261, HC, pentru care s-au întocmit 4 documentații : S1 = 124482mp, S2 = 352655mp, S3 = 38000mp, S4 = 25148mp (suprafața din acte este 128070mp).

* Suprafața este determinată în planul de proiecție Stereo 70.

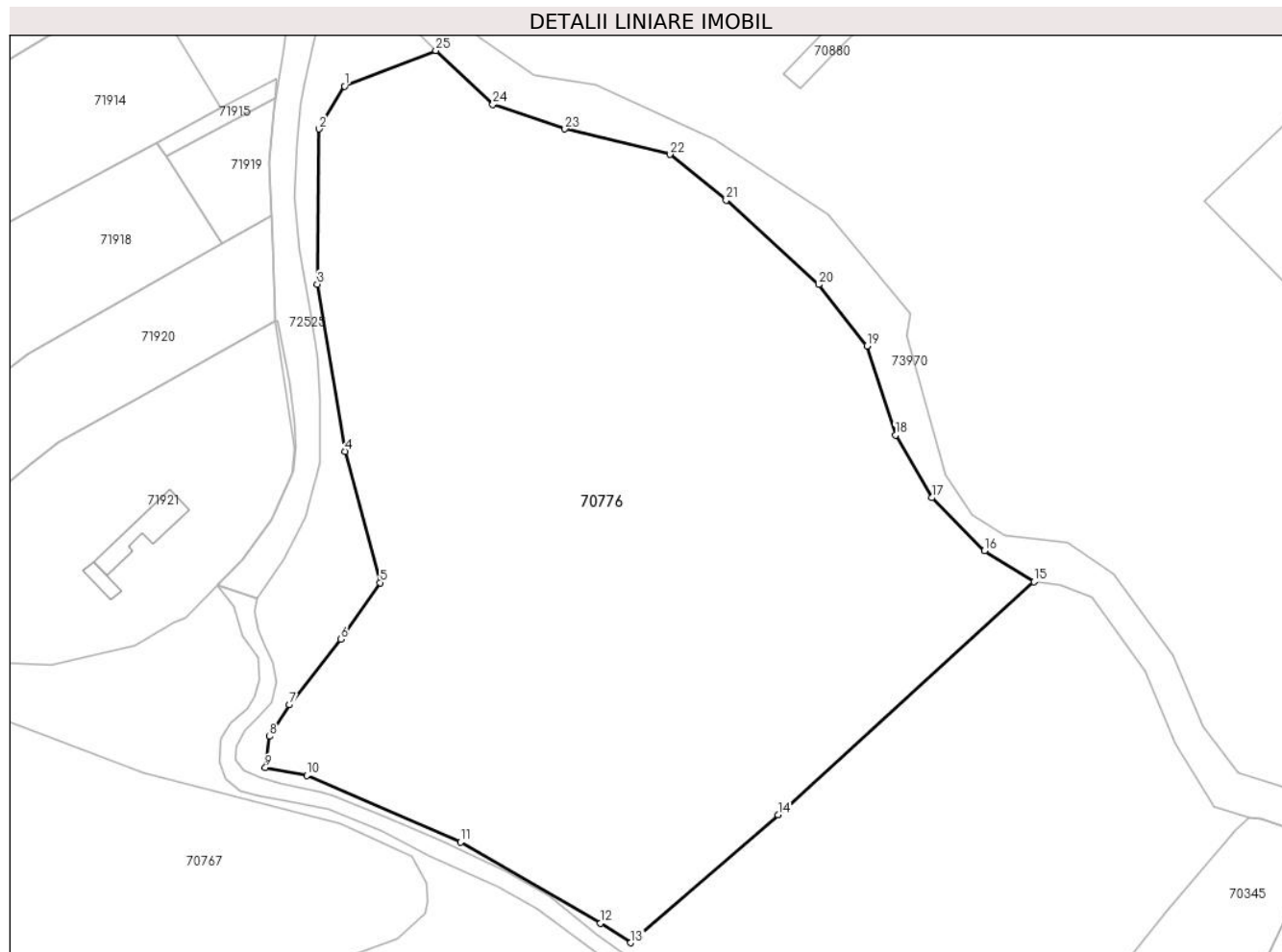

Date referitoare la teren

Nr Crt	Categorie folosință	Intra vilan	Suprafața (mp)	Tarla	Parcelă	Nr. topo	Observații / Referințe
1	pasune	DA	25.148	6	162	-	

Date referitoare la construcții

Lungime Segmente

1) Valorile lungimilor segmentelor sunt obținute din proiecție în plan.

Punct început	Punct sfârșit	Lungime segment (** (m)
1	2	12.504
3	4	42.468
5	6	17.241

Punct început	Punct sfârșit	Lungime segment (** (m)
2	3	38.929
4	5	34.037
6	7	20.935

Punct început	Punct sfârșit	Lungime segment (** (m))
7	8	9.328
9	10	10.531
11	12	40.531
13	14	48.878
15	16	14.63
17	18	18.174
19	20	19.581
21	22	18.175
23	24	19.111
25	1	24.573

Punct început	Punct sfârșit	Lungime segment (** (m))
8	9	7.919
10	11	42.077
12	13	9.053
14	15	86.811
16	17	18.709
18	19	23.457
20	21	31.36
22	23	27.133
24	25	19.676

** Lungimile segmentelor sunt determinate în planul de proiecție Stereo 70 și sunt rotunjite la 1 milimetru.

*** Distanța dintre puncte este formată din segmente cumulate ce sunt mai mici decât valoarea 1 milimetru.

Extrasul de carte funciară generat prin sistemul informatic integrat al ANCPI conține informațiile din cartea funciară active la data generării. Acesta este valabil în condițiile prevăzute de art. 7 din Legea nr. 455/2001, coroborat cu art. 3 din O.U.G. nr. 41/2016, exclusiv în mediul electronic, pentru activități și procese administrative prevăzute de legislația în vigoare. Valabilitatea poate fi extinsă și în forma fizică a documentului, fără semnătură olografă, cu acceptul expres sau procedural al instituției publice ori entității care a solicitat prezentarea acestui extras.

Verificarea corectitudinii și realității informațiilor conținute de document se poate face la adresa www.ancpi.ro/verificare, folosind codul de verificare online disponibil în antet. Codul de verificare este valabil 30 de zile calendaristice de la momentul generării documentului.

Data și ora generării,

10/02/2026, 13:07

Acest document se eliberează gratuit pentru proprietarii imobilelor. Pentru alți solicitanți, costul extrasului este de 25 de lei la ghișeu, respectiv 20 de lei dacă este obținut online prin platforma <http://epay.ancpi.ro>

Cod verificare



100200520082

EXTRAS DE PLAN CADASTRAL

pentru imobilul cu IE **70776**, UAT Solesti / VASLUI, Loc.
Serbotesti

Nr.cerere	10897
Ziua	10
Luna	02
Anul	2026

Teren: 25.148 mp

Teren: Intravilan

Categoria de folosinta(mp): Pasune 25148mp

Plan detaliu

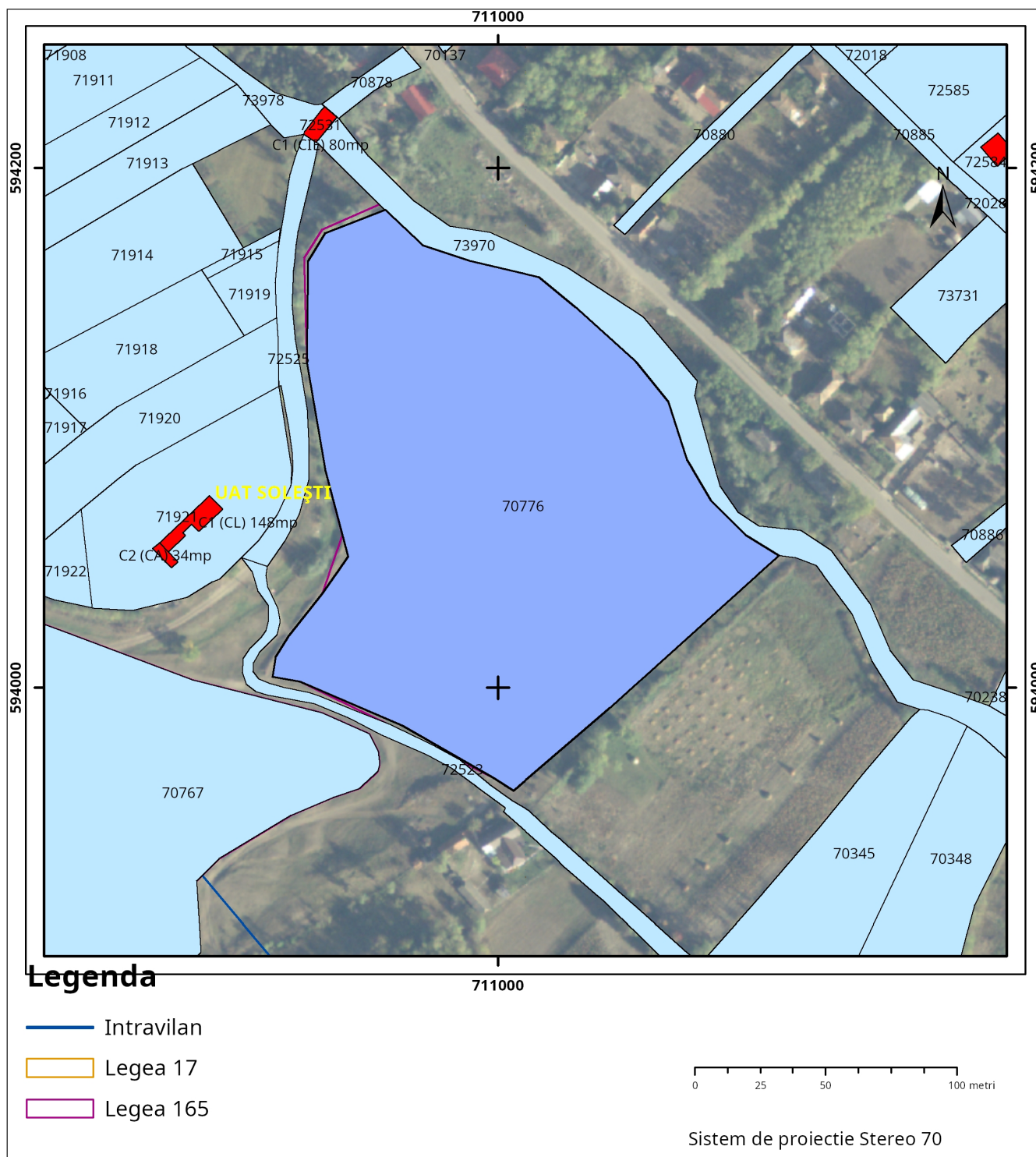

Plan de ansamblu

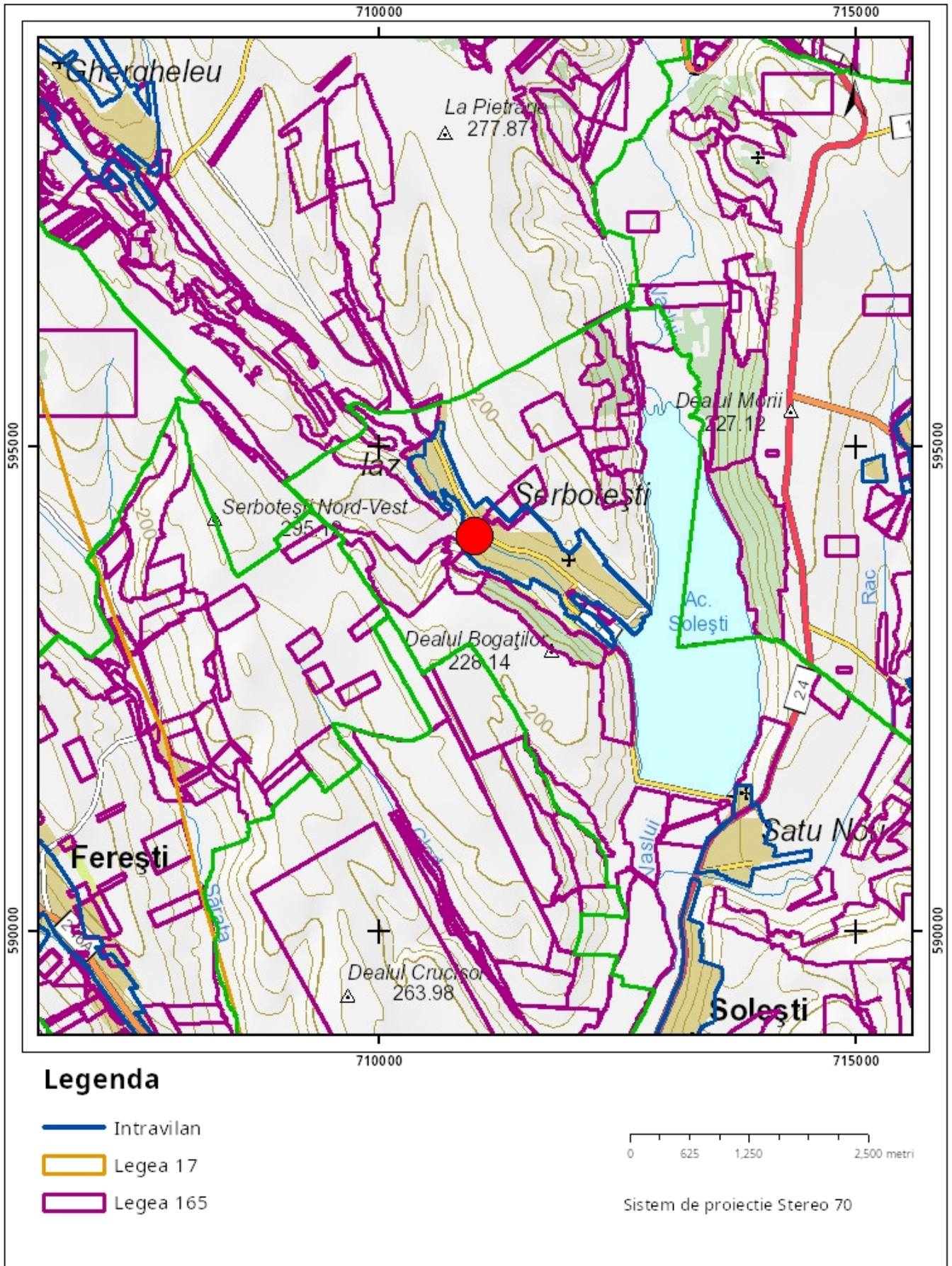

Sarcini tehnice (intersecții cu limitele legilor speciale)
Legea 17, Art. 3 □

Semnat electronic

Ultima actualizare a geometriei: 22-08-2017
Data și ora generării: 10-02-2026 13:27

Cod verificare



100200520082

EXTRAS DE PLAN CADASTRAL

pentru imobilul cu IE **70776**, UAT Solesti / VASLUI, Loc.
Serbotesti

Nr.cerere	10897
Ziua	10
Luna	02
Anul	2026

Teren: 25.148 mp

Teren: Intravilan

Categoria de folosinta(mp): Pasune 25148mp

Plan detaliu

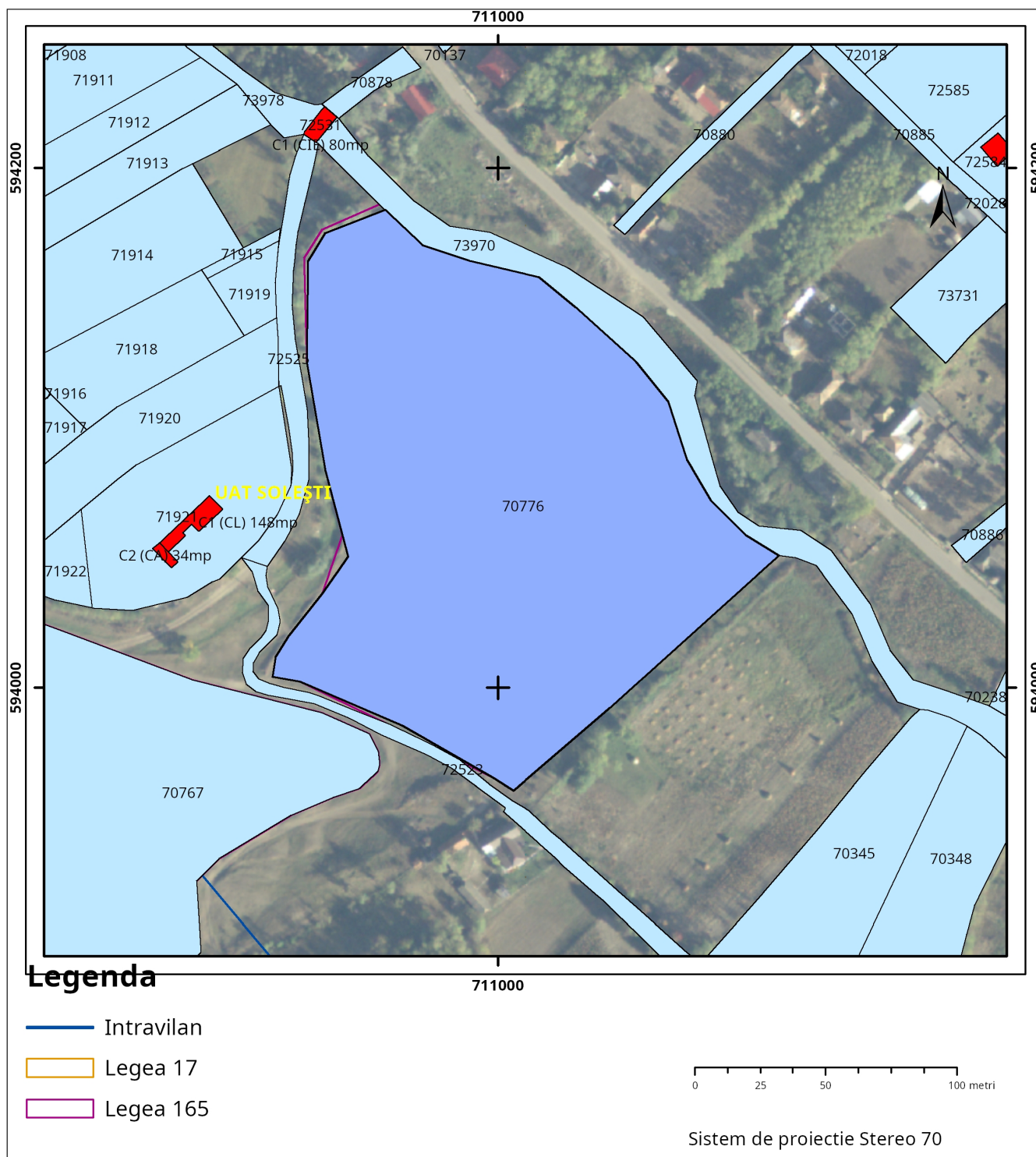

Plan de ansamblu

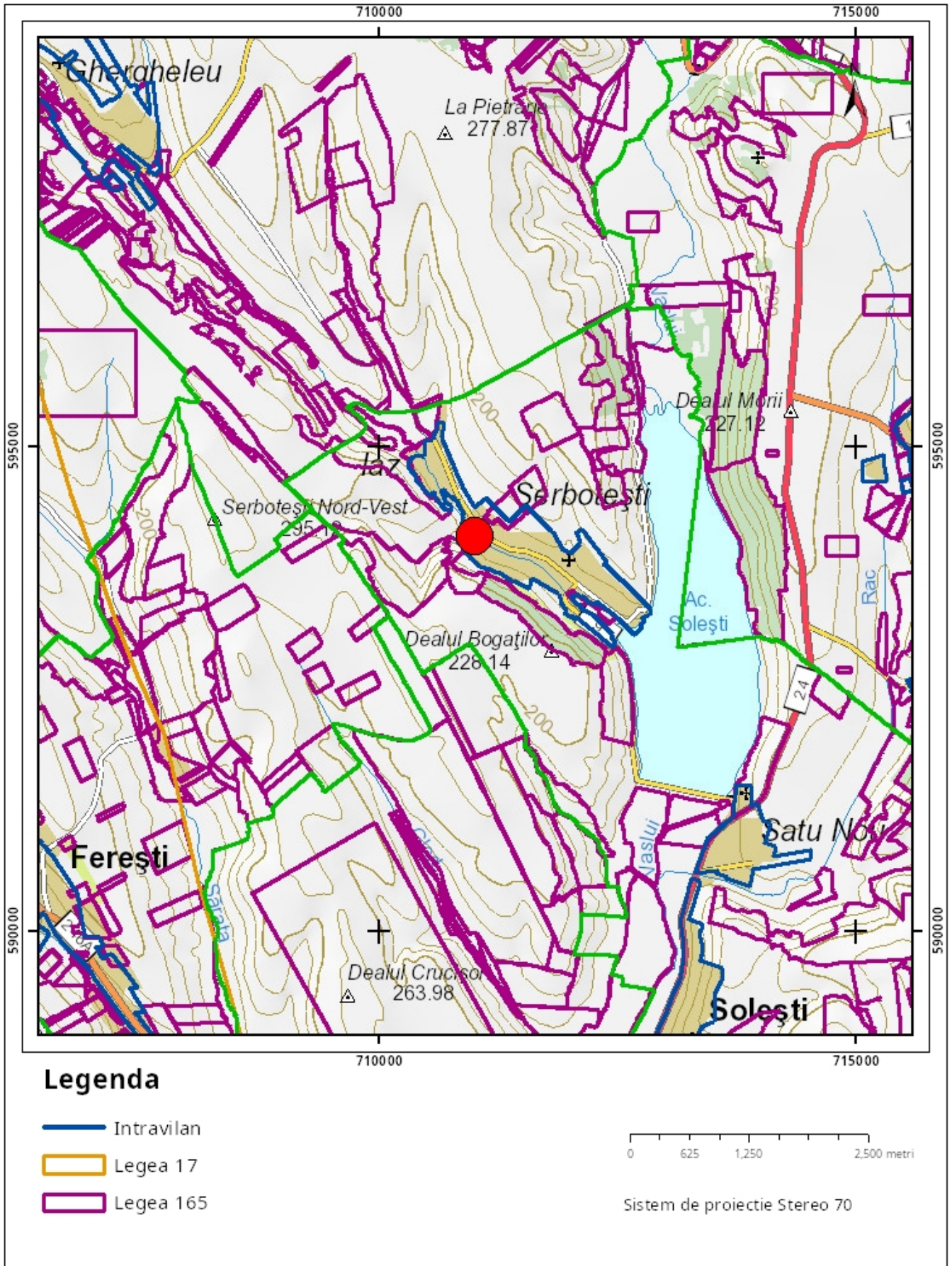

Sarcini tehnice (intersectii cu limitele legilor speciale)
Legea 17, Art. 3 □

Semnat electronic

Ultima actualizare a geometriei: 22-08-2017
Data și ora generării: 10-02-2026 13:27



ROMANIA
JUDETUL VASLUI - COMUNA SOLESTI
PRIMAR



REFERAT DE APROBARE

Privind phcl pentru declararea de utilitate publică și de interes local al obiectivului de investiție INFINȚARE SISTEM DE ALIMENTARE CU APA IN SATUL ȘERBOTEȘTI, COMUNA SOLEȘTI și aprobarea scoaterii definitive din circuitul agricol a unui teren in suprafață de 350 mp C.F. nr. 70776 și a terenului in suprafață de 650 m.p. C.F. nr. 70767

Domnilor consilieri,

Subsemnata Bujor Mona – primar al comunei SOLESTI avand in vedere realizarea obiectivului de investiție INFINȚARE SISTEM DE ALIMENTARE CU APA IN SATUL ȘERBOTEȘTI, COMUNA SOLEȘTI, potrivit documnetatiei tehnice intocmite se constată că suprafata de teren ocupata temporar pentru realizarea lucrarilor este de cca. 1000 mp, iar suprafata de teren ocupata definitiv in urma realizarii lucrarilor este de cca.1000 mp (zona gospodarie de apa si foront de captare a apei) și este necesar a face demersurile scoaterii definitive din circuitul agricol a unui teren in suprafață de 350 mp C.F. nr. 70776 și a terenului in suprafață de 650 m.p. C.F. nr. 70767.

Proiectul de hotarare se bazeaza pe:

- avizul ANIF Vaslui , nr. 289 /26.01.2026 de scoatere din circuitul agricol;
- prevederile art. 5 alin. (3) lit. a) din OUG nr. 34/2013 privind organizarea, administrarea și exploatarea pajiștilor permanente și pentru modificarea și completarea Legii fondului funciar nr. 18/1991 , cu toate modificările și completările ulterioare și Ordinului Ministrului Agriculturii și Dezvoltării Rurale nr. 1366/2018 privind aprobarea prevederile Procedurii privind scoaterea din circuitul agricol a pajiștilor permanente, cu toate modificările și completările ulterioare, coroborate cu prevederile, coroborate cu prevederile art.92, alin.2, lit d din Legea nr.18/1991 privind fondul funciar, modificată și completată;
- Prevederile art.354 și 362 din Ordonanța de urgența a Guvernului cu nr. 57/2019 privind Codul administrativ, cu modificările și completările ulterioare;

Avand in vedere cele prezentate anterior, propun Consiliului Local adoptarea proiectului de hotarare în forma prezentată.

Fata de cele aratate , sustin proiectul de hotarare si propun consiliului local sa adopte proiectul de hotarare in forma prezentata.

SOLESTI 10 februarie 2026

PRIMAR

BUJOR MONA

Inregistrat cu nr. 591 /10.02.2026



R O M A N I A
JUDETUL VASLUI - COMUNA SOLESTI
APARATUL DE SPECIALITATE AL PRIMARULUI
COMPARTIMENT FUND FUNCICIAR SI CADASTRU

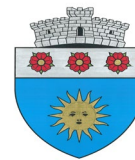

Nr. 588 /10.02.2026

REFERAT

pentru necesitatea și oportunitatea promovării unui proiect de hotărâre necesar pentru declararea de utilitate publică și de interes local al obiectivului de investiție **INFINȚARE SISTEM DE ALIMENTARE CU APA IN SATUL ȘERBOTEȘTI, COMUNA SOLEȘTI și aprobarea scoaterii definitive din circuitul agricol a unui teren in suprafață de **350 mp C.F. nr. 70776** și a terenului in suprafață de **650 m.p. C.F. nr. 70767****

Subsemnata Miron Daniela – consilier în cadrul compartimentului Fond Funciar și Cadastru din aparatul de specialitate al primarului comunei, ținând cont de realizarea obiectivului de investiție **INFINȚARE SISTEM DE ALIMENTARE CU APA IN SATUL ȘERBOTEȘTI, COMUNA SOLEȘTI**, potrivit documentației tehnice întocmite se constată că suprafața de teren ocupata temporar pentru realizarea lucrarilor este de cca. 1000 mp, iar suprafața de teren ocupata definitiv in urma realizarii lucrarilor este de cca.1000 mp (zona gospodarie de apa si foront de captare a apei) și este necesar a face demersurile scoaterii definitive din circuitul agricol a unui teren în suprafață de 350 mp C.F. nr. 70776 și a terenului in suprafață de 650 m.p. C.F. nr. 70767

Proiectul de hotarare se întemeiază pe:

- avizul ANIF Vaslui , nr. 289/26.01.2026 de scoatere din circuitul agricol;
- prevederile art. 5 alin. (3) lit. a) din OUG nr. 34/2013 privind organizarea, administrarea și exploatarea pajiștilor permanente și pentru modificarea și completarea Legii fondului funciar nr. 1 8/1991 , cu toate modificările și completările ulterioare și Ordinului Ministrului Agriculturii și Dezvoltării Rurale nr. 1366/2018 privind aprobarea prevederile Procedurii privind scoaterea din circuitul agricol a pajiștilor permanente, cu toate modificările și completările ulterioare, coroborate cu prevederile, coroborate cu prevederile art.92, alin.2, lit d din Legea nr.18/1991 privind fondul funciar, modificată și completată;
- Prevederile art.354 și 362 din Ordonanța de urgența a Guvernului cu nr. 57/2019 privind Codul administrativ, cu modificările și completările ulterioare;

Avand in vedere cele prezentate este necesar promovarea spre dezbatere si aprobare de catre Consiliului Local a proiectului de hotarare în forma prezentată.

SOLESTI 10.02.2026
CONSILIER,
MIRON DANIELA



R O M A N I A
JUDETUL VASLUI - COMUNA SOLESTI
APARATUL DE SPECIALITATE AL PRIMARULUI
COMPARTIMENT FOND FUNCICIAR SI CADASTRU



Nr.594/ 10.02.2026

REFERAT DE SPECIALITATE

proiectul de hotarare privind declararea de utilitate publică și de interes local al obiectivului de investiție INFINȚARE SISTEM DE ALIMENTARE CU APA IN SATUL ȘERBOTEȘTI, COMUNA SOLEȘTI și aprobarea scoaterii definitive din circuitul agricol a unui teren in suprafață de 350 mp C.F. nr. 70776 și a terenului in suprafață de 650 m.p. C.F. nr. 70767

Subsemnata Miron Daniela – consilier în cadrul compartimentului Fond Funciar și Cadastru din aparatul de specialitate al primarului comunei, analizand proiectul de hotarare declararea de utilitate publică și de interes local al obiectivului de investiție INFINȚARE SISTEM DE ALIMENTARE CU APA IN SATUL ȘERBOTEȘTI, COMUNA SOLEȘTI și aprobarea scoaterii definitive din circuitul agricol a unui teren in suprafață de 350 mp C.F. nr. 70776 și a terenului in suprafață de 650 m.p. C.F. nr. 70767, CONSTAT următoarele:

Proiectul de hotarare se intemeiaza pe :

- avizul ANIF Vaslui , nr. 289/26.01.2026 de scoatere din circuitul agricol;
- prevederile art. 5 alin. (3) lit. a) din OUG nr. 34/2013 privind organizarea, administrarea și exploatarea pajiștilor permanente și pentru modificarea și completarea Legii fondului funciar nr. 1 8/1991 , cu toate modificările și completările ulterioare și Ordinului Ministrului Agriculturii și Dezvoltării Rurale nr. 1366/2018 privind aprobarea prevederile Procedurii privind scoaterea din circuitul agricol a pajiștilor permanente, cu toate modificările și completările ulterioare, coroborate cu prevederile, coroborate cu prevederile art.92, alin.2, lit d din Legea nr.18/1991 privind fondul funciar, modificată și completată;
- Prevederile art.354 și 362 din Ordonanța de urgența a Guvernului cu nr. 57/2019 privind Codul administrativ, cu modificările și completările ulterioare;

In urma analizarii proiectului de hotarare am constatat ca a fost elaborat in conformitate cu prevederile legale, respectiv OUG nr. 57/2019 – privind codul administrativ.

Față de cele arătate mai sus, compartimentul de resort din aparatul de specialitate al primarului, propune adoptarea proiectului de hotărâre în forma redactata.

SOLESTI 10.02.2026

CONSILIER
MIRON DANIELA



ROMÂNIA
JUDEȚUL VASLUI
UNITATEA ADMINISTRATIV
TERITORIALA
COMUNA SOLEȘTI

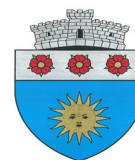

Localitatea Solesti – 737475, telefon 0235/343009, fax 0374091029
Cod fiscal 3337583 mail – contact@comun-solesti.ro
www.comuna-solesti.ro

Nr.595

data 10.02.2026

C A T R E,
COMISIA DE SPECIALITATE

Despre : - proiectul de hotarare privind declararea de utilitate publică și de interes local al obiectivului de investiție INFINȚARE SISTEM DE ALIMENTARE CU APA IN SATUL ȘERBOTEȘTI, COMUNA SOLEȘTI și aprobarea scoaterii definitive din circuitul agricol a unui teren in suprafață de 350 mp C.F. nr. 70776 și a terenului in suprafață de 650 m.p. C.F. nr. 70767 lești, a unor imobile – cimitirile sătesti, aflate în folosința acestora

Domnului președinte,
Spre știința domnului secretar,

Având în vedere prevederile art. 136 alin. (3) lit. b) din Ordonanța de urgență a Guvernului nr. 57/2019 privind Codul administrativ, cu modificările și completările ulterioare, respectiv prevederile art. 15 alin.(1) lit. a) și ale art. 91 din Regulamentul de organizare și funcționare a Consiliului Local al Comunei Solesti, se transmit spre avizare către Comisia de specialitate următoarele documente:

Nr. crt.	Documentul trimis pentru avizare/elaborarea unui raport	Inițiator	Data - limită pentru adoptarea avizului/raportului
1.	P.H.C.L.nr. 1/10.02.2026 privind declararea de utilitate publică și de interes local al obiectivului de investiție INFINȚARE SISTEM DE ALIMENTARE CU APA IN SATUL ȘERBOTEȘTI, COMUNA SOLEȘTI și aprobarea scoaterii definitive din circuitul agricol a unui teren in suprafață de 350 mp C.F. nr. 70776 și a terenului in suprafață de 650 m.p. C.F. nr. 70767	primarul	Data sedintei – 17 februarie 2026

SECRETARUL GENERAL AL COMUNEI SOLESTI,
DAN BURGHELEA